

ใบงานที่ ๑
เรื่อง การเก็บข้อมูลพื้นฐานในท้องถิ่น

๑. ชื่อหมู่บ้าน ชุมชน (ที่เป็นทางการ) บ้านสีเพนกวอน ชื่อหมู่บ้าน ชุมชน (ที่ชาวบ้านเรียก).....
 ๒. ที่ตั้ง หมู่ 1 ซอย..... ถนน..... แขวง/ตำบล สีเพน
 เขต/อำเภอ ท่าวุ้ง เทศบาล..... จังหวัด ฉะเชิงเทรา
 เส้นทางหลวง หมายเลข..... เส้นทางท้องถิ่น.....

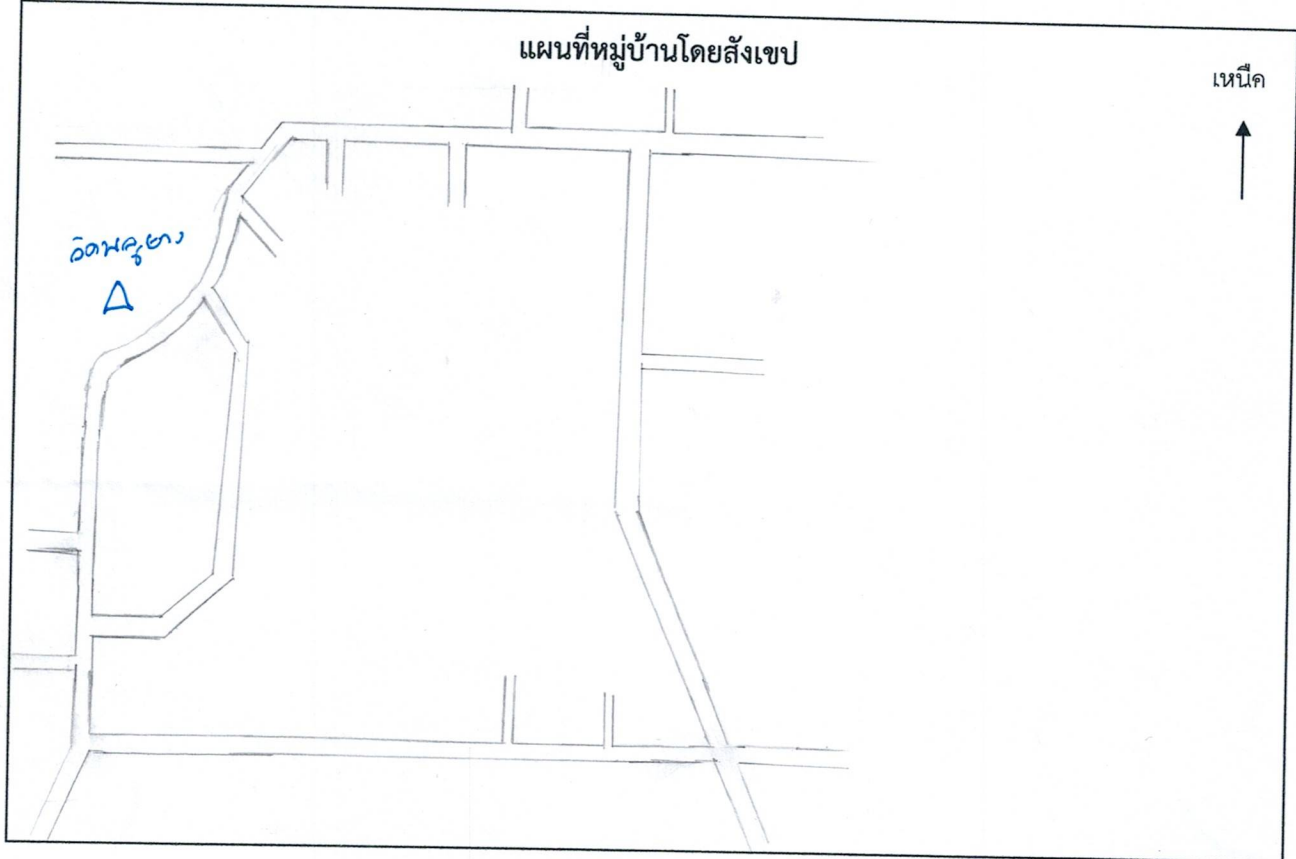

๓. ข้อมูลทางศาสนา ○ พุทธ วัด.....แห่ง เจ้าอาวาส.....รูป พระ.....รูป
 ○ อิสลาม มัสยิด.....แห่ง อิหม่าม.....คน
 ○ คริสต์ โบสถ์.....แห่ง บาทหลวง.....คน
 ○ อื่นๆ เช่น ศาลเจ้า โรงเจ สถานปฏิบัติธรรม.....แห่ง

๔. จำนวนประชากร.....๕๕.....ครัวเรือน.....จำนวนพื้นที่.....121ไร่

จำนวนประชากร..... <u>87</u>คน	ชาย..... <u>33</u>คน	หญิง..... <u>54</u>คน
เด็กเล็ก (แรกเกิด-๑๒ ปี)..... <u>12</u>คน	ชาย..... <u>7</u>คน	หญิง..... <u>5</u>คน
วัยรุ่น (๑๒-๑๘ ปี)..... <u>6</u>คน	ชาย..... <u>4</u>คน	หญิง..... <u>2</u>คน
วัยทำงาน (๑๘-๖๐ ปี)..... <u>27</u>คน	ชาย..... <u>8</u>คน	หญิง..... <u>19</u>คน
ผู้สูงอายุ (๖๐ ปีขึ้นไป)..... <u>42</u>คน	ชาย..... <u>14</u>คน	หญิง..... <u>28</u>คน

๕. ข้อมูลสถานศึกษาที่เปิดให้บริการ

- อนุบาล แห่ง ประถมศึกษา แห่ง
 มัธยมศึกษาตอนต้น แห่ง มัธยมศึกษาตอนปลาย / ปวช. แห่ง
 ปวส. / อนุปริญญา แห่ง ปริญญาตรี แห่ง
 สูงกว่าปริญญาตรี แห่ง อื่น ๆ แห่ง
..... แห่ง
..... แห่ง

โรงเรียน / สถานศึกษา

ชื่อโรงเรียน/สถานศึกษา.....
ผู้อำนวยการโรงเรียน/สถานศึกษา.....
จำนวนครู.....คน
จำนวนนักเรียนคน นักเรียนชายคน นักเรียนหญิงคน

โรงเรียน / สถานศึกษา

ชื่อโรงเรียน/สถานศึกษา.....
ผู้อำนวยการโรงเรียน/สถานศึกษา.....
จำนวนครู.....คน
จำนวนนักเรียนคน นักเรียนชายคน นักเรียนหญิงคน

(หมายเหตุ : หากมีสถานศึกษามากกว่า ๒ แห่ง สามารถเพิ่มข้อมูลของสถานศึกษาได้ตามจริง)

๖. ข้อมูลการบริหารขององค์กรปกครองส่วนท้องถิ่น

สถานที่ตั้งของหมู่บ้านสังกัด เทศบาล องค์การบริหารส่วนตำบล อื่นๆ
ผู้บริหาร ชื่อ - สกุล นายอนุชิต วรรณโชติ ตำแหน่ง นายก อบต. ทรนรินทร์ อ.บ้านดง

๗. ศูนย์สุขภาพชุมชน/โรงพยาบาล.....แห่ง

๘. สถานีตำรวจ.....แห่ง

ใบงานที่ ๒

เรื่อง การเก็บข้อมูลการประกอบอาชีพในท้องถิ่น

๙. การประกอบอาชีพ

๙.๑ ด้านเกษตรกรรม

พื้นที่ทำนา.....ไร่คร้วเรือน
 พื้นที่ทำสวน.....ไร่คร้วเรือน

พืชสวนที่สำคัญ ได้แก่

- ๑. กะปิ.....จำนวน.....ไร่
- ๒. กล้วย.....จำนวน.....ไร่
- ๓. มะม่วง.....จำนวน.....ไร่
- ๔. กล้วย.....จำนวน.....ไร่

พื้นที่ทำไร่.....ไร่

พืชไร่ที่สำคัญ ได้แก่

- ๑.....จำนวน.....ไร่
- ๒.....จำนวน.....ไร่
- ๓.....จำนวน.....ไร่
- ๔.....จำนวน.....ไร่

ปศุสัตว์

จำนวนสัตว์ในพื้นที่โดยรวม

โค.....ตัว กระบือ.....ตัว สุกร.....ตัว
 เป็ด.....ตัว ไก่.....ตัว อื่นๆ.....ตัว

ประมง

แหล่งน้ำสาธารณะเพาะพันธุ์สัตว์น้ำ.....แห่ง พื้นที่.....ไร่

สถานที่เพาะเลี้ยงสัตว์น้ำเอกชน.....แห่ง พื้นที่.....ไร่

ทำเทียบเรือ/สะพานปลา จำนวน.....แห่ง

ผลผลิตสัตว์น้ำจากการเพาะเลี้ยง.....ตัน/ปี

ผลผลิตสัตว์น้ำจับจากแหล่งน้ำสาธารณะ.....ตัน/ปี

อื่นๆ.....

๙.๒ ด้านอุตสาหกรรม

จำนวนโรงงานอุตสาหกรรมขนาดใหญ่.....แห่ง
(มีคนงานตั้งแต่ ๒๐๐ คนขึ้นไป หรือมีทรัพย์สินเกินกว่า ๕๐ ล้านบาทขึ้นไป)

กิจการอุตสาหกรรม เกี่ยวกับ

- ๑).....
- ๒).....

จำนวนโรงงานอุตสาหกรรมขนาดกลาง.....แห่ง
(มีคนงาน ๑๐ - ๔๙ คน หรือมีทรัพย์สินตั้งแต่ ๑๐ - ๕๐ ล้านบาท)

กิจการอุตสาหกรรม เกี่ยวกับ

- ๑).....
- ๒).....

จำนวนโรงงานอุตสาหกรรมครัวเรือน.....แห่ง
(มีคนงานต่ำกว่า ๑๐ คน หรือมีทรัพย์สินถาวรไม่เกิน ๑ ล้านบาท)

กิจการอุตสาหกรรม เกี่ยวกับ

- ๑).....
- ๒).....
- ๓).....

๑๐. การพาณิชย์

ธนาคาร.....แห่ง
บริษัท.....แห่ง
ห้างหุ้นส่วนจำกัด.....แห่ง
ร้านค้าต่าง ๆแห่ง

สถานีบริการน้ำมัน.....แห่ง
ศูนย์การค้า/ห้างสรรพสินค้า.....แห่ง
ตลาดสด.....แห่ง
โรงฆ่าสัตว์.....แห่ง

๑๑. สถานบริการ

โรงแรม.....แห่ง
ร้านอาหาร.....แห่ง
โรงภาพยนตร์.....แห่ง
สถานีขนส่ง.....แห่ง
อื่น ๆแห่ง

ใบงานที่ ๓
เรื่อง การเก็บข้อมูลด้านกายภาพในท้องถิ่น

๑๒. สภาพภูมิประเทศ เช่น เป็นที่ราบ ลุ่ม ลาดเอียง ภูเขา ป่าพรุ ป่าชายหาด ป่าชายเลน

พื้นที่ สภาพพื้นที่ส่วนใหญ่เป็นที่ราบ และ ราบลุ่ม

๑๓. ลักษณะดิน

ชุดดิน ดินในชั้นที่ ๑๓ หัก ๒5 , ดินในชั้นที่ ๑๐๓ ๒7 B

ความอุดมสมบูรณ์ของดิน ต่ำ

๑๔. แหล่งน้ำ

แหล่งน้ำธรรมชาติ (จำนวน ความกว้าง ความยาว ปริมาณน้ำ มีน้ำตลอดปี หรือเป็นฤดูกาล)

แม่น้ำ..... -

ห้วย..... -

หนอง..... -

คลอง..... -

บึง..... -

แหล่งน้ำชลประทาน (จำนวน ความกว้าง ความยาว ปริมาณน้ำ มีน้ำตลอดปี หรือเป็นฤดูกาล)

เขื่อน..... -

อ่างเก็บน้ำ..... -

คลองชลประทาน..... -

ฝาย..... -

ฝ่ายชะลอความชุ่มชื้น จำนวน.....-..... ครอบคลุมพื้นที่.....-.....

ปริมาณน้ำฝนเฉลี่ยต่อปี2852.10..... มิลลิเมตร

ปริมาณน้ำฝนเฉลี่ยสูงสุดต่อปี519.3..... มิลลิเมตร ช่วงเดือน.....สิงหาคม.....

ปริมาณน้ำฝนเฉลี่ยต่ำสุดต่อปี8.2..... มิลลิเมตร ช่วงเดือน.....ธันวาคม.....

ปริมาณความต้องการใช้น้ำเปรียบเทียบกับปริมาณน้ำที่มีในพื้นที่

- เพียงพอตลอดปี
- น้ำแห้งในช่วงเดือน.....ธันวาคม - สิงหาคม.....
- น้ำท่วมในช่วงเดือน.....

คุณภาพของน้ำที่มี

- ปนเปื้อนโลหะหนัก
- ปนเปื้อนจุลินทรีย์
- น้ำสะอาดไม่มีปัญหาการปนเปื้อน

๑๕. อุณหภูมิ (องศาเซลเซียส) : เช้า.....30..... °C เทียง.....32..... °C เย็น.....31..... °C
ณ พื้นที่เก็บโดยรวมต่อวัน สูงสุด.....32..... °C ต่ำสุด.....26..... °C

๑๖. ปริมาณแสง (เปอร์เซ็นต์ความเข้มแสง) :
เช้า.....% เทียง.....% เย็น.....%

๑๗. พิกัดทางภูมิศาสตร์ (GIS) ค่า X :12.5899..... ค่า Y :102.0409.....

ใบงานที่ ๔

เรื่อง การเก็บข้อมูลประวัติหมู่บ้าน ชุมชน วิถีชุมชน

๑๘. ประวัติหมู่บ้าน... ตำบลสีพลา ได้มีประวัติเล่ากันว่า ในพจนานุกรมของตำบลสีพลา
ซึ่งตั้งใกล้กับหน้าตกลีพลา อยู่ในกำลักรนาทใหญ่ๆ ๓๕๐๐ ไร่ อยู่ในกำพันมีลักษณะ
ในส่วนของดินแดนนี้ ตำบลนี้ชื่อว่าเป็นพญานาค ส่วนของ ๕ ตำบล ตำบลสีพลา
มีเรื่องเล่าว่า สีพลา ต่อมาจึงมีชื่อตามเป็น "สีพลา"

๑๙. วิถีชีวิต.....

๕. ข้อมูลสถานศึกษาที่เปิดให้บริการ

- อนุบาล แห่ง ประถมศึกษา แห่ง
 มัธยมศึกษาตอนต้น แห่ง มัธยมศึกษาตอนปลาย / ปวช. แห่ง
 ปวส. / อนุปริญญา แห่ง ปริญญาตรี แห่ง
 สูงกว่าปริญญาตรี แห่ง อื่น ๆ แห่ง
..... แห่ง
..... แห่ง

โรงเรียน / สถานศึกษา

ชื่อโรงเรียน/สถานศึกษา.....

ผู้อำนวยการโรงเรียน/สถานศึกษา.....

จำนวนครู.....คน

จำนวนนักเรียนคน นักเรียนชายคน นักเรียนหญิงคน

โรงเรียน / สถานศึกษา

ชื่อโรงเรียน/สถานศึกษา.....

ผู้อำนวยการโรงเรียน/สถานศึกษา.....

จำนวนครู.....คน

จำนวนนักเรียนคน นักเรียนชายคน นักเรียนหญิงคน

(หมายเหตุ : หากมีสถานศึกษามากกว่า ๒ แห่ง สามารถเพิ่มข้อมูลของสถานศึกษาได้ตามจริง)

๖. ข้อมูลการบริหารขององค์กรปกครองส่วนท้องถิ่น

สถานที่ตั้งของหมู่บ้านสังกัด เทศบาล องค์การบริหารส่วนตำบล อื่นๆ

ผู้บริหาร ชื่อ - สกุล นายณรงค์ กุศล ๒๐/๖/๖๕๖๖ตำแหน่ง นายก อบต.

๗. ศูนย์สุขภาพชุมชน/โรงพยาบาล.....แห่ง

๘. สถานีตำรวจ.....แห่ง

๙.๒ ด้านอุตสาหกรรม

จำนวนโรงงานอุตสาหกรรมขนาดใหญ่.....แห่ง
(มีคนงานตั้งแต่ ๒๐๐ คนขึ้นไป หรือมีทรัพย์สินเกินกว่า ๕๐ ล้านบาทขึ้นไป)

กิจการอุตสาหกรรม เกี่ยวกับ

๑).....

๒).....

จำนวนโรงงานอุตสาหกรรมขนาดกลาง.....แห่ง

(มีคนงาน ๑๐ - ๔๙ คน หรือมีทรัพย์สินตั้งแต่ ๑๐ - ๕๐ ล้านบาท)

กิจการอุตสาหกรรม เกี่ยวกับ

๑).....

๒).....

จำนวนโรงงานอุตสาหกรรมครัวเรือน.....แห่ง

(มีคนงานต่ำกว่า ๑๐ คน หรือมีทรัพย์สินถาวรไม่เกิน ๑ ล้านบาท)

กิจการอุตสาหกรรม เกี่ยวกับ

๑).....

๒).....

๓).....

๑๐. การพาณิชย์

ธนาคาร.....แห่ง

บริษัท.....แห่ง

ห้างหุ้นส่วนจำกัด.....แห่ง

ร้านค้าต่าง ๆแห่ง

สถานีบริการน้ำมัน.....แห่ง

ศูนย์การค้า/ห้างสรรพสินค้า.....แห่ง

ตลาดสด.....แห่ง

โรงฆ่าสัตว์.....แห่ง

๑๑. สถานบริการ

โรงแรม.....แห่ง

ร้านอาหาร.....แห่ง

โรงภาพยนตร์.....แห่ง

สถานี่ขนส่ง.....แห่ง

อื่น ๆแห่ง

ใบงานที่ ๓
เรื่อง การเก็บข้อมูลด้านกายภาพในท้องถิ่น

๑๒. สภาพภูมิประเทศ เช่น เป็นที่ราบ ลุ่ม ลาดเอียง ภูเขา ป่าพรุ ป่าชายหาด ป่าชายเลน

พื้นที่ สีครามพื้นที่ลุ่มในลุ่มน้ำแม่น้ำสายหลวง ทบ.ราบลุ่ม

๑๓. ลักษณะดิน

ชุดดิน ดินในสีคราม ๘๐๓ ๕๕ ดินในสีคราม ๑๐๐๓ ๕๗ B

ความอุดมสมบูรณ์ของดิน ต่ำ

๑๔. แหล่งน้ำ

แหล่งน้ำธรรมชาติ (จำนวน ความกว้าง ความยาว ปริมาณน้ำ มีน้ำตลอดปี หรือเป็นฤดูกาล)

แม่น้ำ -

ห้วย -

หนอง -

คลอง -

บึง -

แหล่งน้ำชลประทาน (จำนวน ความกว้าง ความยาว ปริมาณน้ำ มีน้ำตลอดปี หรือเป็นฤดูกาล)

เขื่อน -

อ่างเก็บน้ำ -

คลองชลประทาน -

ฝาย -

ฝ่ายชะลอความชุ่มชื้น จำนวน.....-.....ครอบคลุมพื้นที่.....-

ปริมาณน้ำฝนเฉลี่ยต่อปี ๒๕๕๒.๑๐ มิลลิเมตร

ปริมาณน้ำฝนเฉลี่ยสูงสุดต่อปี ๕๑๓.๐ มิลลิเมตร ช่วงเดือน..... มิถุนายน

ปริมาณน้ำฝนเฉลี่ยต่ำสุดต่อปี ๘.๒ มิลลิเมตร ช่วงเดือน..... ธันวาคม

ปริมาณความต้องการใช้น้ำเปรียบเทียบกับปริมาณน้ำที่มีในพื้นที่

เพียงพอดตลอดปี

น้ำแห้งในช่วงเดือน..... ธันวาคม - มกราคม

น้ำท่วมในช่วงเดือน.....

คุณภาพของน้ำที่มี

ปนเปื้อนโลหะหนัก

ปนเปื้อนจุลินทรีย์

น้ำสะอาดไม่มีปัญหาการปนเปื้อน

๑๕. อุณหภูมิ (องศาเซลเซียส) : เช้า..... ๓๐ °C เที่ยง..... ๓๒ °C เย็น..... ๓๑ °C

ณ พื้นที่เก็บโดยรวมต่อวัน สูงสุด..... ๓๒ °C ต่ำสุด..... ๒๖ °C

๑๖. ปริมาณแสง (เปอร์เซ็นต์ความเข้มแสง) :

เช้า.....% เที่ยง.....% เย็น.....%

๑๗. พิกัดทางภูมิศาสตร์ (GIS) ค่า X : ๑๒. ๕๙๕๕ ค่า Y : ๑๐๒. ๐๔๕๓

๕.๕ ชั้นก

ใบงานที่ ๑
เรื่อง การเก็บข้อมูลพื้นฐานในท้องถิ่น

๑. ชื่อหมู่บ้าน ชุมชน (ที่เป็นทางการ) บ้านสีชมพู ชื่อหมู่บ้าน ชุมชน (ที่ชาวบ้านเรียก) -
๒. ที่ตั้ง หมู่ ๕ ซอย - ถนน - แขวง/ตำบล สีชมพู
เขต/อำเภอ ท่าใหม่ เทศบาล - จังหวัด ฉะเชิงเทรา
เส้นทางหลวง หมายเลข - เส้นทางท้องถิ่น -

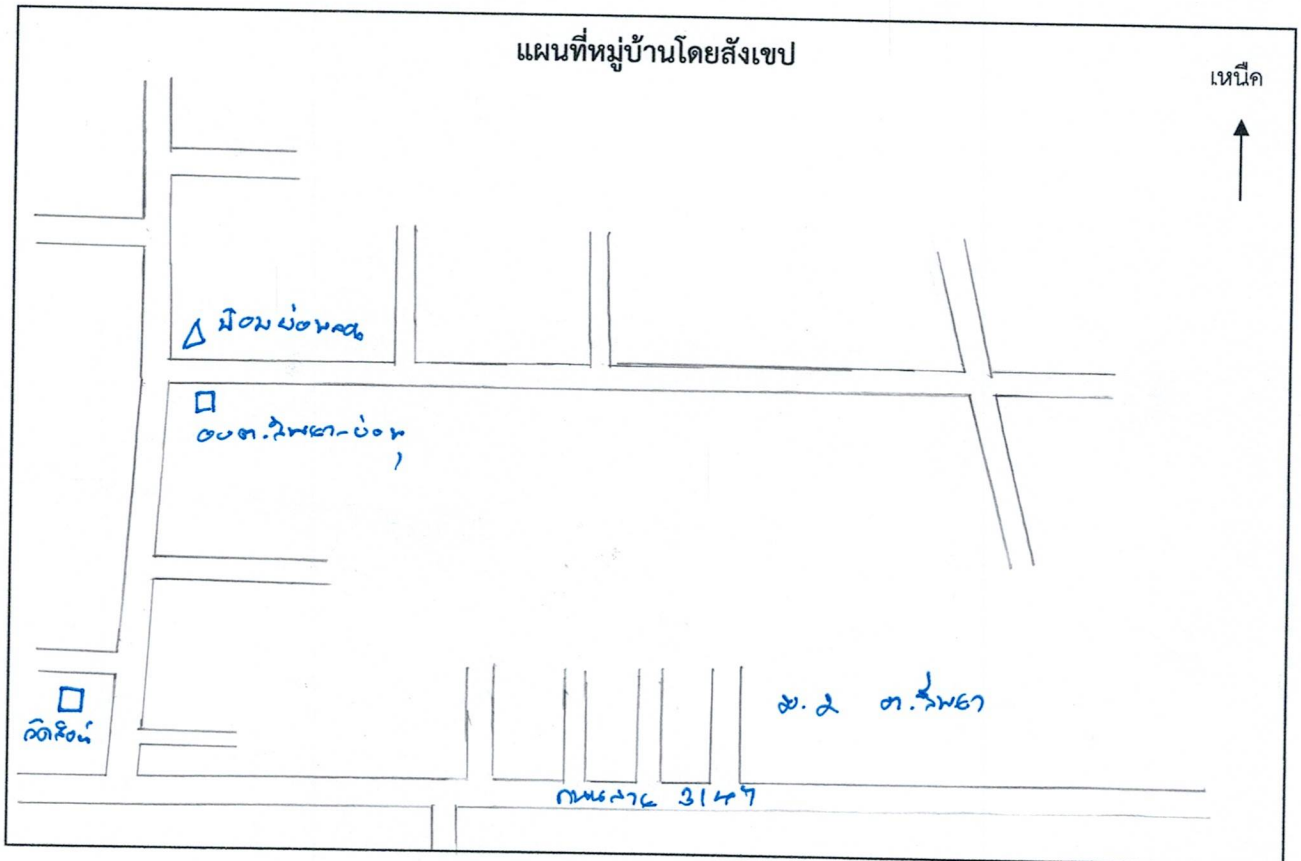

๓. ข้อมูลทางศาสนา ○ พุทธ วัด - แห่ง เจ้าอาวาส - รูป พระ - รูป
○ อิสลาม มัสยิด - แห่ง อิหม่าม - คน
○ คริสต์ โบสถ์ - แห่ง บาทหลวง - คน
○ อื่นๆ เช่น ศาลเจ้า โรงเจ สถานปฏิบัติธรรม - แห่ง

๔. จำนวนประชากร 45 คน

จำนวนประชากร	<u>12.3</u>	คน	ชาย	<u>51</u>	คน	หญิง	<u>72</u>	คน
เด็กเล็ก (แรกเกิด-๑๒ ปี)	<u>5</u>	คน	ชาย	<u>3</u>	คน	หญิง	<u>2</u>	คน
วัยรุ่น (๑๒-๑๘ ปี)	<u>7</u>	คน	ชาย	<u>2</u>	คน	หญิง	<u>5</u>	คน
วัยทำงาน (๑๘-๖๐ ปี)	<u>8.2</u>	คน	ชาย	<u>35</u>	คน	หญิง	<u>๕7</u>	คน
ผู้สูงอายุ (๖๐ ปีขึ้นไป)	<u>2.9</u>	คน	ชาย	<u>11</u>	คน	หญิง	<u>18</u>	คน

จำนวนพื้นที่ 353 ไร่

ใบงานที่ ๒

เรื่อง การเก็บข้อมูลการประกอบอาชีพในท้องถิ่น

๙. การประกอบอาชีพ

๙.๑ ด้านเกษตรกรรม

พื้นที่ทำนา.....ไร่ ไร่.....คร้วเรือน
 พื้นที่ทำสวน..... 129ไร่ ๒๑คร้วเรือน

พืชสวนที่สำคัญ ได้แก่

- ๑..... กบ 3๕๔จำนวน..... 1๐๐ไร่
- ๒..... ผักจำนวน..... ๒1ไร่
- ๓..... ๓๐๓ กอจำนวน..... 8ไร่
- ๔..... -จำนวน..... -ไร่

พื้นที่ทำไร่.....ไร่

พืชไร่ที่สำคัญ ได้แก่

- ๑..... -จำนวน..... -ไร่
- ๒..... -จำนวน..... -ไร่
- ๓..... -จำนวน..... -ไร่
- ๔..... -จำนวน..... -ไร่

ปศุสัตว์

จำนวนสัตว์ในพื้นที่โดยรวม

โค.....ตัว กระบือ.....ตัว สุกร.....ตัว
 เป็ด.....ตัว ไก่.....ตัว อื่นๆ.....ตัว

ประมง

แหล่งน้ำสาธารณะเพาะพันธุ์สัตว์น้ำ.....แห่ง พื้นที่.....ไร่
 สถานที่เพาะเลี้ยงสัตว์น้ำเอกชน.....แห่ง พื้นที่.....ไร่
 ทำเทียบเรือ/สะพานปลา จำนวน.....แห่ง
 ผลผลิตสัตว์น้ำจากการเพาะเลี้ยง.....ตัน/ปี
 ผลผลิตสัตว์น้ำจับจากแหล่งน้ำสาธารณะ.....ตัน/ปี
 อื่นๆ.....

๙.๒ ด้านอุตสาหกรรม

จำนวนโรงงานอุตสาหกรรมขนาดใหญ่.....แห่ง

(มีคนงานตั้งแต่ ๒๐๐ คนขึ้นไป หรือมีทรัพย์สินเกินกว่า ๕๐ ล้านบาทขึ้นไป)

กิจการอุตสาหกรรม เกี่ยวกับ

๑).....

๒).....

จำนวนโรงงานอุตสาหกรรมขนาดกลาง.....แห่ง

(มีคนงาน ๑๐ - ๔๙ คน หรือมีทรัพย์สินตั้งแต่ ๑๐ - ๕๐ ล้านบาท)

กิจการอุตสาหกรรม เกี่ยวกับ

๑).....

๒).....

จำนวนโรงงานอุตสาหกรรมครัวเรือน.....แห่ง

(มีคนงานต่ำกว่า ๑๐ คน หรือมีทรัพย์สินถาวรไม่เกิน ๑ ล้านบาท)

กิจการอุตสาหกรรม เกี่ยวกับ

๑).....

๒).....

๓).....

๑๐. การพาณิชย์

ธนาคาร.....แห่ง

บริษัท.....แห่ง

ห้างหุ้นส่วนจำกัด.....แห่ง

ร้านค้าต่าง ๆแห่ง

สถานีบริการน้ำมัน.....แห่ง

ศูนย์การค้า/ห้างสรรพสินค้า.....แห่ง

ตลาดสด.....แห่ง

โรงฆ่าสัตว์.....แห่ง

๑๑. สถานบริการ

โรงแรม.....แห่ง

ร้านอาหาร.....แห่ง

โรงภาพยนตร์.....แห่ง

สถานีขนส่ง.....แห่ง

อื่น ๆแห่ง

ใบงานที่ ๓
เรื่อง การเก็บข้อมูลด้านกายภาพในท้องถิ่น

๑๒. สภาพภูมิประเทศ เช่น เป็นที่ราบ ลุ่ม ลาดเอียง ภูเขา ป่าพรุ ป่าชายหาด ป่าชายเลน

พื้นที่ สีภรณ์หินที่ลุ่ม ป่าไม้ มีที่ราบ ค: ราบลุ่ม

๑๓. ลักษณะดิน

ชุดดิน ดินในพื้นที่ลุ่ม ๕๐ ถึง ๕๕, ดินในพื้นที่ ๑๐๐๕ ๕๗๖

ความอุดมสมบูรณ์ของดิน ต่ำ

๑๔. แหล่งน้ำ

แหล่งน้ำธรรมชาติ (จำนวน ความกว้าง ความยาว ปริมาณน้ำ มีน้ำตลอดปี หรือเป็นฤดูกาล)

แม่น้ำ -

ห้วย -

หนอง -

คลอง -

บึง -

แหล่งน้ำชลประทาน (จำนวน ความกว้าง ความยาว ปริมาณน้ำ มีน้ำตลอดปี หรือเป็นฤดูกาล)

เขื่อน -

อ่างเก็บน้ำ -

คลองชลประทาน -

ฝาย -

ฝ่ายชะลอความชุ่มชื้น จำนวน.....-.....ครอบคลุมพื้นที่.....-

ปริมาณน้ำฝนเฉลี่ยต่อปี 2852.10 มิลลิเมตร

ปริมาณน้ำฝนเฉลี่ยสูงสุดต่อปี 513.3 มิลลิเมตร

ช่วงเดือน มิถุนายน

ปริมาณน้ำฝนเฉลี่ยต่ำสุดต่อปี 8.2 มิลลิเมตร

ช่วงเดือน ธันวาคม

ปริมาณความต้องการใช้น้ำเปรียบเทียบกับปริมาณน้ำที่มีในพื้นที่

เพียงพอดตลอดปี

น้ำแห้งในช่วงเดือน ธันวาคม - มีนาคม

น้ำท่วมในช่วงเดือน.....

คุณภาพของน้ำที่มี

ปนเปื้อนโลหะหนัก

ปนเปื้อนจุลินทรีย์

น้ำสะอาดไม่มีปัญหาการปนเปื้อน

๑๕. อุณหภูมิ (องศาเซลเซียส) : เช้า..... 30 °C เที่ยง..... 32 °C เย็น..... 31 °C
ณ พื้นที่เก็บโดยรวมต่อวัน สูงสุด..... 32 °C ต่ำสุด..... 26 °C

๑๖. ปริมาณแสง (เปอร์เซ็นต์ความเข้มแสง) :

เช้า.....% เที่ยง.....% เย็น.....%

๑๗. พิกัดทางภูมิศาสตร์ (GIS) ค่า X : 12.5899 ค่า Y : 102.0503

ใบงานที่ ๔

เรื่อง การเก็บข้อมูลประวัติหมู่บ้าน ชุมชน วิถีชุมชน

๑๘. ประวัติหมู่บ้าน..... ตำบลสีพลา เริ่มตั้งชื่อไว้ก่อนว่า ในเขตพื้นที่สีพลาตำบลสีพลา
ซึ่งตั้งอยู่ใกล้กับพื้นที่ตำบลสีพลา ภายหลังจึงตั้งชื่อว่าในเขตสีพลา โดยตั้งอยู่ในพื้นที่
ซึ่งลักษณะเดิมของตำบลสีพลา ตำบลสีพลาเป็นพื้นที่เกษตร จำนวน ๔ ตำบล ตำบลสีพลา
บริเวณพื้นที่ "สีพลา" ต่อมาจึงเปลี่ยนชื่อเป็น "สีพลา"

๑๙. วิถีชีวิต.....

ใบงานที่ ๑
เรื่อง การเก็บข้อมูลพื้นฐานในท้องถิ่น

๑. ชื่อหมู่บ้าน ชุมชน (ที่เป็นทางการ) หมู่ ๕ ไร่พลา ชื่อหมู่บ้าน ชุมชน (ที่ชาวบ้านเรียก) -
 ๒. ที่ตั้ง หมู่ ๕ ซอย - ถนน - แขวง/ตำบล ไร่พลา
 เขต/อำเภอ ท่าใหม่ เทศบาล - จังหวัด ฉะเชิงเทรา
 เส้นทางหลวง หมายเลข - เส้นทางท้องถิ่น -

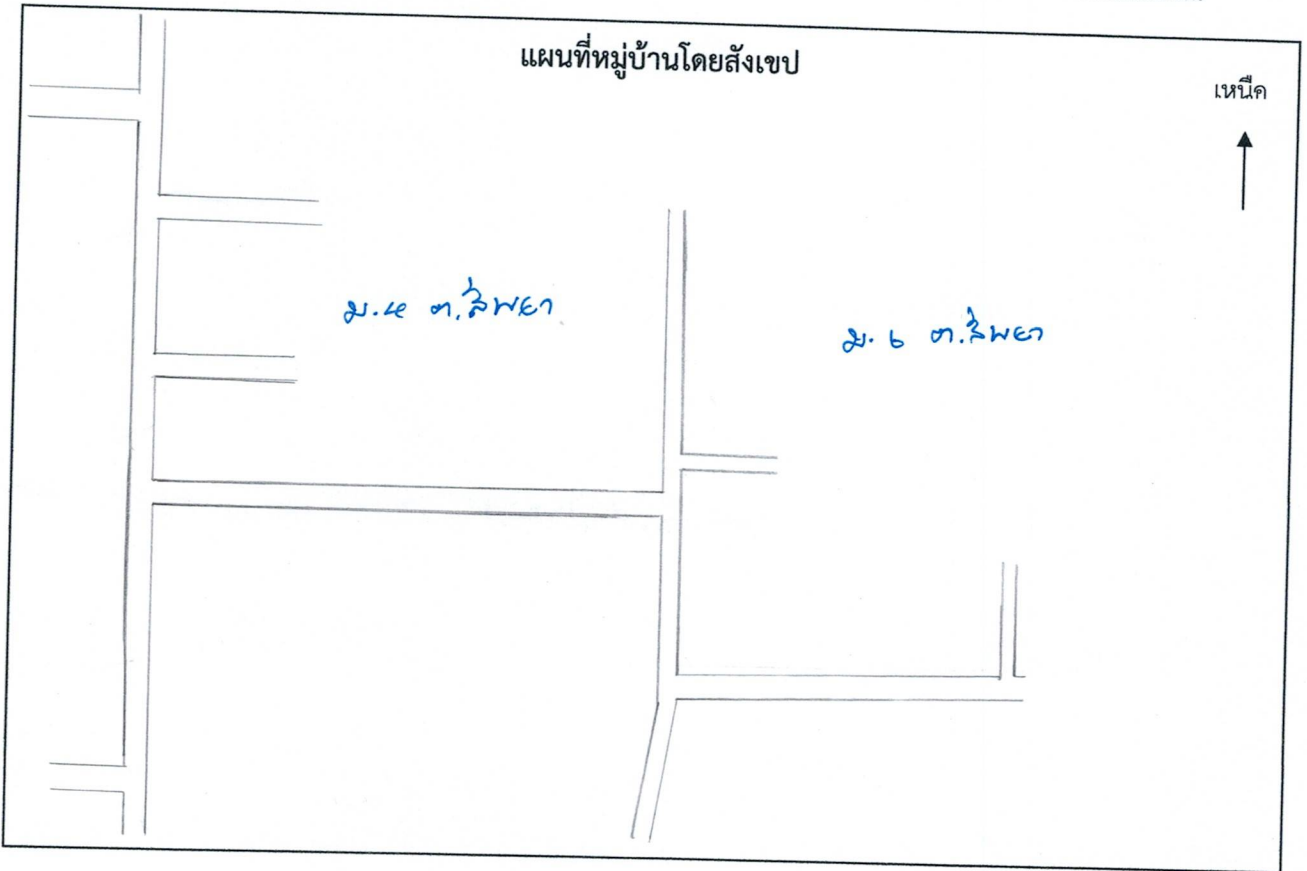

๓. ข้อมูลทางศาสนา พุทธ วัด - แห่ง เจ้าอาวาส - รูป พระ - รูป
 อิสลาม มัสยิด - แห่ง อิหม่าม - คน
 คริสต์ โบสถ์ - แห่ง บาทหลวง - คน
 อื่นๆ เช่น ศาลเจ้า โรงเจ สถานปฏิบัติธรรม - แห่ง

๔. จำนวนประชากร 50ครัวเรือน จำนวนพื้นที่ 754 ไร่

จำนวนประชากร	<u>154</u>	คน	ชาย	<u>81</u>	คน	หญิง	<u>73</u>	คน
เด็กเล็ก (แรกเกิด-๑๒ ปี)	<u>9</u>	คน	ชาย	<u>6</u>	คน	หญิง	<u>3</u>	คน
วัยรุ่น (๑๒-๑๘ ปี)	<u>3</u>	คน	ชาย	<u>1</u>	คน	หญิง	<u>2</u>	คน
วัยทำงาน (๑๘-๖๐ ปี)	<u>110</u>	คน	ชาย	<u>59</u>	คน	หญิง	<u>51</u>	คน
ผู้สูงอายุ (๖๐ ปีขึ้นไป)	<u>32</u>	คน	ชาย	<u>15</u>	คน	หญิง	<u>17</u>	คน

๕. ข้อมูลสถานศึกษาที่เปิดให้บริการ

- อนุบาล แห่ง ประถมศึกษา แห่ง
 มัธยมศึกษาตอนต้น แห่ง มัธยมศึกษาตอนปลาย / ปวช. แห่ง
 ปวส. / อนุปริญญา แห่ง ปริญญาตรี แห่ง
 สูงกว่าปริญญาตรี แห่ง อื่น ๆ แห่ง
..... แห่ง
..... แห่ง

โรงเรียน / สถานศึกษา

ชื่อโรงเรียน/สถานศึกษา.....
ผู้อำนวยการโรงเรียน/สถานศึกษา.....
จำนวนครู.....คน
จำนวนนักเรียนคน นักเรียนชายคน นักเรียนหญิงคน

โรงเรียน / สถานศึกษา

ชื่อโรงเรียน/สถานศึกษา.....
ผู้อำนวยการโรงเรียน/สถานศึกษา.....
จำนวนครู.....คน
จำนวนนักเรียนคน นักเรียนชายคน นักเรียนหญิงคน

(หมายเหตุ : หากมีสถานศึกษามากกว่า ๒ แห่ง สามารถเพิ่มข้อมูลของสถานศึกษาได้ตามจริง)

๖. ข้อมูลการบริหารขององค์กรปกครองส่วนท้องถิ่น

สถานที่ตั้งของหมู่บ้านสังกัด เทศบาล องค์การบริหารส่วนตำบล อื่นๆ
ผู้บริหาร ชื่อ - สกุล นายอนุภพ ๒๕๕๖๖๖๖๖ ตำแหน่ง นายก อบต. ไร่หว้า-บ้าน

๗. ศูนย์สุขภาพชุมชน/โรงพยาบาล.....แห่ง

๘. สถานีตำรวจ.....แห่ง

ใบงานที่ ๒
เรื่อง การเก็บข้อมูลการประกอบอาชีพในท้องถิ่น

๙. การประกอบอาชีพ

๙.๑ ด้านเกษตรกรรม

พื้นที่ทำนา.....ไร่คร้วเรือน
พื้นที่ทำสวน.....ไร่คร้วเรือน

พืชสวนที่สำคัญ ได้แก่

๑.....จำนวน.....ไร่
๒.....จำนวน.....ไร่
๓.....จำนวน.....ไร่
๔.....จำนวน.....ไร่

พื้นที่ทำไร่.....ไร่

พืชไร่ที่สำคัญ ได้แก่

๑.....จำนวน.....ไร่
๒.....จำนวน.....ไร่
๓.....จำนวน.....ไร่
๔.....จำนวน.....ไร่

ปศุสัตว์

จำนวนสัตว์ในพื้นที่โดยรวม

โค.....ตัว กระบือ.....ตัว สุกร.....ตัว
เป็ด.....ตัว ไก่.....ตัว อื่นๆ.....ตัว

ประมง

แหล่งน้ำสาธารณะเพาะพันธุ์สัตว์น้ำ.....แห่ง พื้นที่.....ไร่
สถานที่เพาะเลี้ยงสัตว์น้ำเอกชน.....แห่ง พื้นที่.....ไร่
ทำเทียบเรือ/สะพานปลา จำนวน.....แห่ง
ผลผลิตสัตว์น้ำจากการเพาะเลี้ยง.....ตัน/ปี
ผลผลิตสัตว์น้ำจับจากแหล่งน้ำสาธารณะ.....ตัน/ปี
อื่นๆ.....

๙.๒ ด้านอุตสาหกรรม

จำนวนโรงงานอุตสาหกรรมขนาดใหญ่.....แห่ง
(มีคนงานตั้งแต่ ๒๐๐ คนขึ้นไป หรือมีทรัพย์สินเกินกว่า ๕๐ ล้านบาทขึ้นไป)

กิจการอุตสาหกรรม เกี่ยวกับ

๑).....

๒).....

จำนวนโรงงานอุตสาหกรรมขนาดกลาง.....แห่ง
(มีคนงาน ๑๐ - ๔๙ คน หรือมีทรัพย์สินตั้งแต่ ๑๐ - ๕๐ ล้านบาท)

กิจการอุตสาหกรรม เกี่ยวกับ

๑).....

๒).....

จำนวนโรงงานอุตสาหกรรมครัวเรือน.....แห่ง
(มีคนงานต่ำกว่า ๑๐ คน หรือมีทรัพย์สินถาวรไม่เกิน ๑ ล้านบาท)

กิจการอุตสาหกรรม เกี่ยวกับ

๑).....

๒).....

๓).....

๑๐. การพาณิชย์

ธนาคาร.....แห่ง

บริษัท.....แห่ง

ห้างหุ้นส่วนจำกัด.....แห่ง

ร้านค้าต่าง ๆแห่ง

สถานีบริการน้ำมัน.....แห่ง

ศูนย์การค้า/ห้างสรรพสินค้า.....แห่ง

ตลาดสด.....แห่ง

โรงฆ่าสัตว์.....แห่ง

๑๑. สถานบริการ

โรงแรม.....แห่ง

ร้านอาหาร.....แห่ง

โรงภาพยนตร์.....แห่ง

สถานีขนส่ง.....แห่ง

อื่น ๆแห่ง

ใบงานที่ ๓
เรื่อง การเก็บข้อมูลด้านกายภาพในท้องถิ่น

๑๒. สภาพภูมิประเทศ เช่น เป็นที่ราบ ลุ่ม ลาดเอียง ภูเขา ป่าพรุ ป่าชายหาด ป่าชายเลน
พื้นที่ ลักษณะพื้นที่ส่วนใหญ่เป็นที่ราบ ทิวเขาลาดเอียง ภูเขา

๑๓. ลักษณะดิน
ชนิดดิน ดินในชั้นที่ ๑-๒ ๕๐ ซม. ดินในชั้นที่ ๓-๔ ๒๗๐

ความอุดมสมบูรณ์ของดิน ต่ำ

๑๔. แหล่งน้ำ

แหล่งน้ำธรรมชาติ (จำนวน ความกว้าง ความยาว ปริมาณน้ำ มีน้ำตลอดปี หรือเป็นฤดูกาล)
แม่น้ำ -

ห้วย -

หนอง -

คลอง -

บึง -

แหล่งน้ำชลประทาน (จำนวน ความกว้าง ความยาว ปริมาณน้ำ มีน้ำตลอดปี หรือเป็นฤดูกาล)
เขื่อน -

อ่างเก็บน้ำ -

คลองชลประทาน -

ฝาย -

ฝายชะลอความชุ่มชื้น จำนวน.....-.....ครอบคลุมพื้นที่.....-

ปริมาณน้ำฝนเฉลี่ยต่อปี2852.10..... มิลลิเมตร

ปริมาณน้ำฝนเฉลี่ยสูงสุดต่อปี519.3..... มิลลิเมตร ช่วงเดือน.....สิงหาคม

ปริมาณน้ำฝนเฉลี่ยต่ำสุดต่อปี6.2..... มิลลิเมตร ช่วงเดือน.....ธันวาคม

ปริมาณความต้องการใช้น้ำเปรียบเทียบกับปริมาณน้ำที่มีในพื้นที่

- เพียงพตลอดปี
- น้ำแห้งในช่วงเดือน.....ธันวาคม - ธันวาคม
- น้ำท่วมในช่วงเดือน.....

คุณภาพของน้ำที่มี

- ปนเปื้อนโลหะหนัก
- ปนเปื้อนจุลินทรีย์
- น้ำสะอาดไม่มีปัญหาการปนเปื้อน

๑๕. อุณหภูมิ (องศาเซลเซียส) : เช้า.....30..... °C เที่ยง.....32..... °C เย็น.....31..... °C
ณ พื้นที่เก็บโดยรวมต่อวัน สูงสุด.....32..... °C ต่ำสุด.....26..... °C

๑๖. ปริมาณแสง (เปอร์เซ็นต์ความเข้มแสง) :
เช้า.....% เที่ยง.....% เย็น.....%

๑๗. พิกัดทางภูมิศาสตร์ (GIS) ค่า X :12.5824..... ค่า Y :102.0468.....

ใบงานที่ ๔

เรื่อง การเก็บข้อมูลประวัติหมู่บ้าน ชุมชน วิถีชุมชน

๑๘. ประวัติหมู่บ้าน..... ๕๐๙ มีก่อนสมัยก่อน คือตกน้ำ พายุพัดน้ำท่วม ๕๐๙๘ ตอนนั้นเรียกกันว่า ลอดหัว
 ท่อปี๋ออันนี้ไม่มีหลัก พอว่าศาลาอันนี้ตอนไหน ก็เป็นศาลา ศาลาหมู่บ้าน เรียก "ศาลาอันไหน"
 ที่ใช้ในพิธีทำกิจกรรมของชาวบ้านในหมู่บ้าน เช่น งานบุญ ประเพณี หรือรับแขก มาสนทนา
 ใจเป็นสมัยในพิธีทำกิจกรรมวัน เอ็ดในเทศกาล

๑๙. วิถีชีวิต.....

ใบงานที่ ๑
เรื่อง การเก็บข้อมูลพื้นฐานในท้องถิ่น

๑. ชื่อหมู่บ้าน ชุมชน (ที่เป็นทางการ) หมู่บ้าน ชื่อหมู่บ้าน ชุมชน (ที่ชาวบ้านเรียก).....
 ๒. ที่ตั้ง หมู่ ๕ ซอย..... ถนน..... แขวง/ตำบล สีพลา
 เขต/อำเภอ สีกัน เทศบาล..... จังหวัด ฉะเชิงเทรา
 เส้นทางหลวง หมายเลข..... เส้นทางท้องถิ่น.....

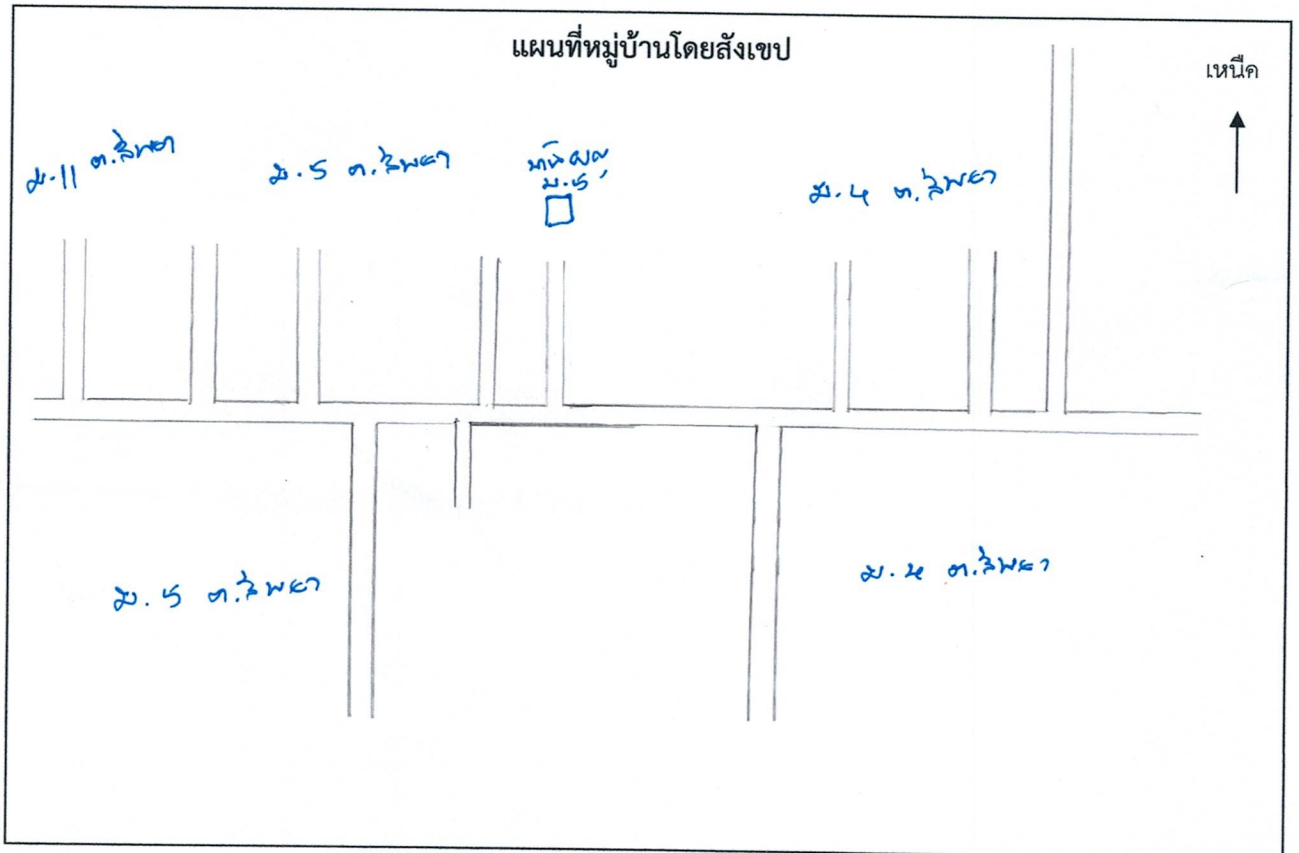

๓. ข้อมูลทางศาสนา พุทธ วัด.....แห่ง เจ้าอาวาส.....รูป พระ.....รูป
 อิสลาม มัสยิด.....แห่ง อิหม่าม.....คน
 คริสต์ โบสถ์.....แห่ง บาทหลวง.....คน
 อื่นๆ เช่น ศาลเจ้า โรงเจ สถานปฏิบัติธรรม.....แห่ง

๔. จำนวนประชากร.....39.....ครัวเรือน จำนวนพื้นที่.....546 ไร่

จำนวนประชากร..... <u>11</u>คน	ชาย..... <u>45</u>คน	หญิง..... <u>66</u>คน
เด็กเล็ก (แรกเกิด-๑๒ ปี)..... <u>11</u>คน	ชาย..... <u>4</u>คน	หญิง..... <u>7</u>คน
วัยรุ่น (๑๒-๑๘ ปี)..... <u>3</u>คน	ชาย..... <u>1</u>คน	หญิง..... <u>2</u>คน
วัยทำงาน (๑๘-๖๐ ปี)..... <u>51</u>คน	ชาย..... <u>20</u>คน	หญิง..... <u>31</u>คน
ผู้สูงอายุ (๖๐ ปีขึ้นไป)..... <u>46</u>คน	ชาย..... <u>20</u>คน	หญิง..... <u>26</u>คน

๕. ข้อมูลสถานศึกษาที่เปิดให้บริการ

- อนุบาลแห่ง ○ ประถมศึกษา แห่ง
○ มัธยมศึกษาตอนต้นแห่ง ○ มัธยมศึกษาตอนปลาย / ปวช.แห่ง
○ ปวส. / อนุปริญญา.....แห่ง ○ ปริญญาตรีแห่ง
○ สูงกว่าปริญญาตรีแห่ง ○ อื่น ๆ.....แห่ง
.....แห่ง
.....แห่ง

โรงเรียน / สถานศึกษา

ชื่อโรงเรียน/สถานศึกษา.....
ผู้อำนวยการโรงเรียน/สถานศึกษา.....
จำนวนครู.....คน
จำนวนนักเรียนคน นักเรียนชายคน นักเรียนหญิงคน

โรงเรียน / สถานศึกษา

ชื่อโรงเรียน/สถานศึกษา.....
ผู้อำนวยการโรงเรียน/สถานศึกษา.....
จำนวนครู.....คน
จำนวนนักเรียนคน นักเรียนชายคน นักเรียนหญิงคน

(หมายเหตุ : หากมีสถานศึกษามากกว่า ๒ แห่ง สามารถเพิ่มข้อมูลของสถานศึกษาได้ตามจริง)

๖. ข้อมูลการบริหารขององค์กรปกครองส่วนท้องถิ่น

สถานที่ตั้งของหมู่บ้านสังกัด ○ เทศบาล ○ องค์การบริหารส่วนตำบล ○ อื่นๆ
ผู้บริหาร ชื่อ - สกุล ชว.ศรนาท ละนิญโรจน์ ตำแหน่ง นายก อบต.น้ำหนาว-ป้อม

๗. ศูนย์สุขภาพชุมชน/โรงพยาบาล.....แห่ง

๘. สถานีตำรวจ.....แห่ง

ใบงานที่ ๒

เรื่อง การเก็บข้อมูลการประกอบอาชีพในท้องถิ่น

๙. การประกอบอาชีพ

๙.๑ ด้านเกษตรกรรม

พื้นที่ทำนา.....ไร่ ไร่.....คร้าวเรือน
 พื้นที่ทำสวน.....ไร่.....ไร่.....คร้าวเรือน

พืชสวนที่สำคัญ ได้แก่

- ๑.....จำนวน.....ไร่
- ๒.....จำนวน.....ไร่
- ๓.....จำนวน.....ไร่
- ๔.....จำนวน.....ไร่

พื้นที่ทำไร่.....ไร่

พืชไร่ที่สำคัญ ได้แก่

- ๑.....จำนวน.....ไร่
- ๒.....จำนวน.....ไร่
- ๓.....จำนวน.....ไร่
- ๔.....จำนวน.....ไร่

ปศุสัตว์

จำนวนสัตว์ในพื้นที่โดยรวม

โค.....ตัว กระบือ.....ตัว สุกร.....ตัว
 เป็ด.....ตัว ไก่.....ตัว อื่นๆ.....ตัว

ประมง

แหล่งน้ำสาธารณะเพาะพันธุ์สัตว์น้ำ.....แห่ง พื้นที่.....ไร่
 สถานที่เพาะเลี้ยงสัตว์น้ำเอกชน.....แห่ง พื้นที่.....ไร่
 ทำเทียบเรือ/สะพานปลา จำนวน.....แห่ง
 ผลผลิตสัตว์น้ำจากการเพาะเลี้ยง.....ตัน/ปี
 ผลผลิตสัตว์น้ำจับจากแหล่งน้ำสาธารณะ.....ตัน/ปี
 อื่นๆ.....

๙.๒ ด้านอุตสาหกรรม

จำนวนโรงงานอุตสาหกรรมขนาดใหญ่.....แห่ง

(มีคนงานตั้งแต่ ๒๐๐ คนขึ้นไป หรือมีทรัพย์สินเกินกว่า ๕๐ ล้านบาทขึ้นไป)

กิจการอุตสาหกรรม เกี่ยวกับ

๑).....

๒).....

จำนวนโรงงานอุตสาหกรรมขนาดกลาง.....แห่ง

(มีคนงาน ๑๐ - ๔๙ คน หรือมีทรัพย์สินตั้งแต่ ๑๐ - ๕๐ ล้านบาท)

กิจการอุตสาหกรรม เกี่ยวกับ

๑).....

๒).....

จำนวนโรงงานอุตสาหกรรมครัวเรือน.....แห่ง

(มีคนงานต่ำกว่า ๑๐ คน หรือมีทรัพย์สินถาวรไม่เกิน ๑ ล้านบาท)

กิจการอุตสาหกรรม เกี่ยวกับ

๑).....

๒).....

๓).....

๑๐. การพาณิชย์

ธนาคาร.....แห่ง

บริษัท.....แห่ง

ห้างหุ้นส่วนจำกัด.....แห่ง

ร้านค้าต่าง ๆแห่ง

สถานีบริการน้ำมัน.....แห่ง

ศูนย์การค้า/ห้างสรรพสินค้า.....แห่ง

ตลาดสด.....แห่ง

โรงฆ่าสัตว์.....แห่ง

๑๑. สถานบริการ

โรงแรม.....แห่ง

ร้านอาหาร.....แห่ง

โรงภาพยนตร์.....แห่ง

สถานีขนส่ง.....แห่ง

อื่น ๆแห่ง

ใบงานที่ ๓
เรื่อง การเก็บข้อมูลด้านกายภาพในท้องถิ่น

๑๒. สภาพภูมิประเทศ เช่น เป็นที่ราบ ลุ่ม ลาดเอียง ภูเขา ป่าพรุ ป่าชายหาด ป่าชายเลน

พื้นที่ บริเวณพื้นที่ลุ่มในชุมชนบ้านท่าบ่อ ทต. ท่าบ่อ

๑๓. ลักษณะดิน

ชุดดิน ดินในชั้นสีส้ม ชุดที่ 25 , ดินในชั้นที่ออก ชุดที่ 27 B

ความอุดมสมบูรณ์ของดิน

๑๔. แหล่งน้ำ

แหล่งน้ำธรรมชาติ (จำนวน ความกว้าง ความยาว ปริมาณน้ำ มีน้ำตลอดปี หรือเป็นฤดูกาล)

แม่น้ำ..... -

ห้วย..... -

หนอง..... -

คลอง..... -

บึง..... -

แหล่งน้ำชลประทาน (จำนวน ความกว้าง ความยาว ปริมาณน้ำ มีน้ำตลอดปี หรือเป็นฤดูกาล)

เขื่อน..... -

อ่างเก็บน้ำ..... -

คลองชลประทาน..... -

ฝาย..... -

ฝ่ายชะลอความชุ่มชื้น จำนวน.....-.....ครอบคลุมพื้นที่.....-

ปริมาณน้ำฝนเฉลี่ยต่อปี 2552.10 มิลลิเมตร

ปริมาณน้ำฝนเฉลี่ยสูงสุดต่อปี 513.9 มิลลิเมตร ช่วงเดือน..... มิถุนายน

ปริมาณน้ำฝนเฉลี่ยต่ำสุดต่อปี 8.2 มิลลิเมตร ช่วงเดือน..... ธันวาคม

ปริมาณความต้องการใช้น้ำเปรียบเทียบกับปริมาณน้ำที่มีในพื้นที่

เพียงพอตลอดปี

น้ำแห้งในช่วงเดือน..... ธันวาคม - มกราคม

น้ำท่วมในช่วงเดือน.....

คุณภาพของน้ำที่มี

ปนเปื้อนโลหะหนัก

ปนเปื้อนจุลินทรีย์

น้ำสะอาดไม่มีปัญหาการปนเปื้อน

๑๕. อุณหภูมิ (องศาเซลเซียส) : เช้า..... 30 °C เทียง..... 32 °C เย็น..... 31 °C
ณ พื้นที่เก็บโดยรวมต่อวัน สูงสุด..... 32 °C ต่ำสุด..... 26 °C

๑๖. ปริมาณแสง (เปอร์เซ็นต์ความเข้มแสง) :

เช้า.....% เทียง.....% เย็น.....%

๑๗. พิกัดทางภูมิศาสตร์ (GIS) ค่า X : 12. 5827 ค่า Y : 102. 0417

๒. 6 ชั้น

ใบงานที่ ๑
เรื่อง การเก็บข้อมูลพื้นฐานในท้องถิ่น

๑. ชื่อหมู่บ้าน ชุมชน (ที่เป็นทางการ)..... บ้านสีพลาย..... ชื่อหมู่บ้าน ชุมชน (ที่ชาวบ้านเรียก)..... -
๒. ที่ตั้ง หมู่..... ๖..... ซอย..... -..... ถนน..... -..... แขวง/ตำบล..... สีพลาย.....
เขต/อำเภอ..... สีไพล..... เทศบาล..... -..... จังหวัด..... ฉะเชิงเทรา.....
เส้นทางหลวง หมายเลข..... -..... เส้นทางท้องถิ่น..... -

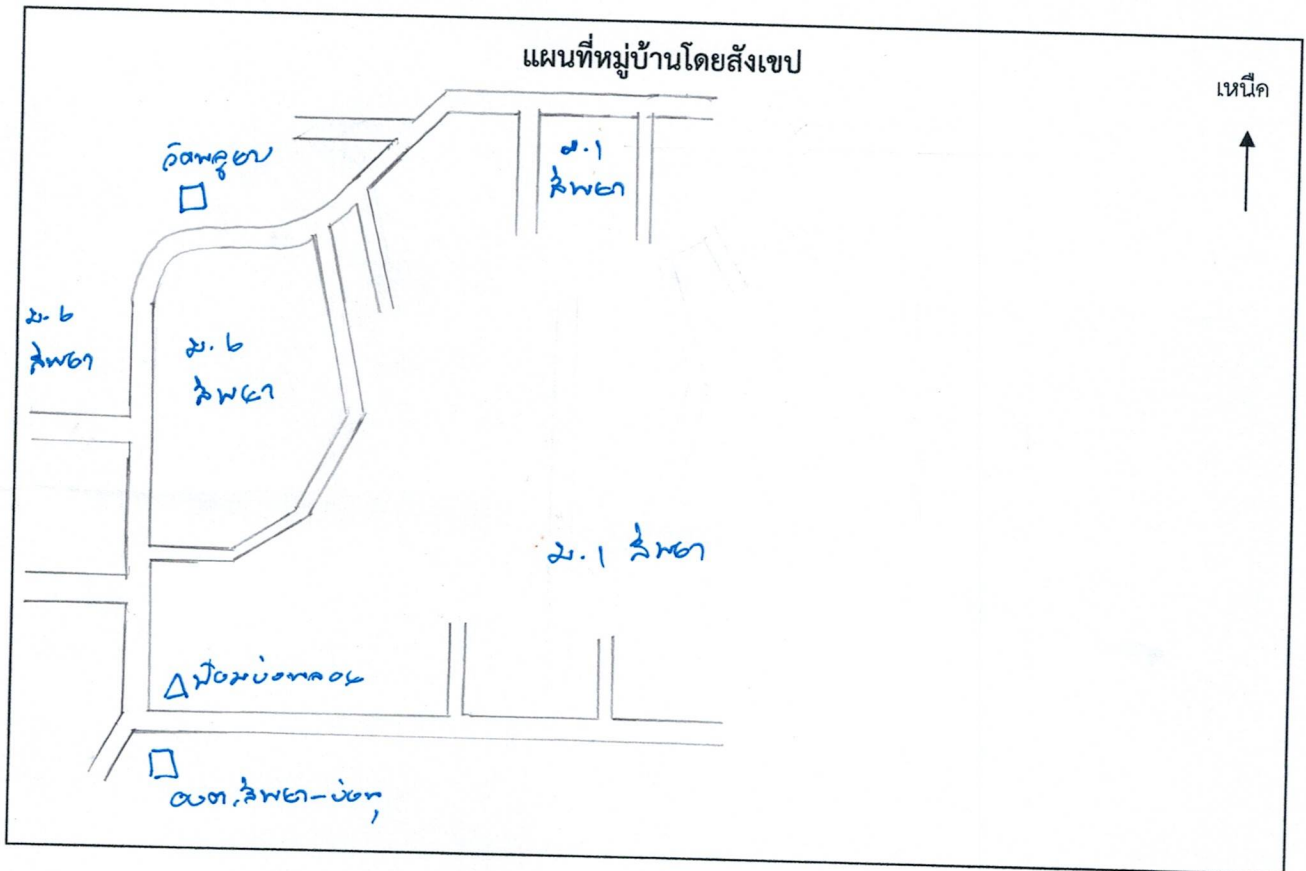

๓. ข้อมูลทางศาสนา ○ พุทธ วัด..... 1..... แห่ง เจ้าอาวาส..... 1..... รูป พระ..... 5..... รูป
○ อิสลาม มัสยิด..... -..... แห่ง อิหม่าม..... -..... คน
○ คริสต์ โบสถ์..... -..... แห่ง บาทหลวง..... -..... คน
○ อื่นๆ เช่น ศาลเจ้า โรงเจ สถานปฏิบัติธรรม..... -..... แห่ง

๔. จำนวนประชากร..... 26..... คน..... คริวเรือน..... จำนวนพื้นที่..... 187..... ไร่
- | | | |
|--|-----------------------------|------------------------------|
| จำนวนประชากร..... <u>120</u> คน | ชาย..... <u>61</u> คน | หญิง..... <u>59</u> คน |
| เด็กเล็ก (แรกเกิด-๑๒ ปี)..... <u>7</u> คน | ชาย..... <u>2</u> คน | หญิง..... <u>5</u> คน |
| วัยรุ่น (๑๓-๑๘ ปี)..... <u>6</u> คน | ชาย..... <u>3</u> คน | หญิง..... <u>3</u> คน |
| วัยทำงาน (๑๘-๖๐ ปี)..... <u>81</u> คน | ชาย..... <u>47</u> คน | หญิง..... <u>34</u> คน |
| ผู้สูงอายุ (๖๐ ปีขึ้นไป)..... <u>26</u> คน | ชาย..... <u>9</u> คน | หญิง..... <u>17</u> คน |

๕. ข้อมูลสถานศึกษาที่เปิดให้บริการ

- อนุบาล แห่ง ○ ประถมศึกษา แห่ง
- มัธยมศึกษาตอนต้น แห่ง ○ มัธยมศึกษาตอนปลาย / ปวช. แห่ง
- ปวส. / อนุปริญา แห่ง ○ ปริญญาตรี แห่ง
- สูงกว่าปริญญาตรี แห่ง ○ อื่น ๆ แห่ง

โรงเรียน / สถานศึกษา

ชื่อโรงเรียน/สถานศึกษา.....
ผู้อำนวยการโรงเรียน/สถานศึกษา.....
จำนวนครู.....คน
จำนวนนักเรียนคน นักเรียนชายคน นักเรียนหญิงคน

โรงเรียน / สถานศึกษา

ชื่อโรงเรียน/สถานศึกษา.....
ผู้อำนวยการโรงเรียน/สถานศึกษา.....
จำนวนครู.....คน
จำนวนนักเรียนคน นักเรียนชายคน นักเรียนหญิงคน

(หมายเหตุ : หากมีสถานศึกษามากกว่า ๒ แห่ง สามารถเพิ่มข้อมูลของสถานศึกษาได้ตามจริง)

๖. ข้อมูลการบริหารขององค์กรปกครองส่วนท้องถิ่น

สถานที่ตั้งของหมู่บ้านสังกัด ○ เทศบาล ○ องค์การบริหารส่วนตำบล ○ อื่นๆ
ผู้บริหาร ชื่อ - สกุล นายอนุภพ สงฆ์อริ ตำแหน่ง นายก อบต. ไร่หวะ - บึง

๗. ศูนย์สุขภาพชุมชน/โรงพยาบาล.....แห่ง

๘. สถานีตำรวจ.....แห่ง

ใบงานที่ ๒

เรื่อง การเก็บข้อมูลการประกอบอาชีพในท้องถิ่น

๙. การประกอบอาชีพ

๙.๑ ด้านเกษตรกรรม

พื้นที่ทำนา.....ไร่คร้าวเรือน
 พื้นที่ทำสวน.....ไร่คร้าวเรือน

พืชสวนที่สำคัญ ได้แก่

๑.....จำนวน.....ไร่
 ๒.....จำนวน.....ไร่
 ๓.....จำนวน.....ไร่
 ๔.....จำนวน.....ไร่

พื้นที่ทำไร่.....ไร่

พืชไร่ที่สำคัญ ได้แก่

๑.....จำนวน.....ไร่
 ๒.....จำนวน.....ไร่
 ๓.....จำนวน.....ไร่
 ๔.....จำนวน.....ไร่

ปศุสัตว์

จำนวนสัตว์ในพื้นที่โดยรวม

โค.....ตัว กระบือ.....ตัว สุกร.....ตัว
 เป็ด.....ตัว ไก่.....ตัว อื่นๆ.....ตัว

ประมง

แหล่งน้ำสาธารณะเพาะพันธุ์สัตว์น้ำ.....แห่ง พื้นที่.....ไร่
 สถานที่เพาะเลี้ยงสัตว์น้ำเอกชน.....แห่ง พื้นที่.....ไร่
 ทำเทียบเรือ/สะพานปลา จำนวน.....แห่ง
 ผลผลิตสัตว์น้ำจากการเพาะเลี้ยง.....ตัน/ปี
 ผลผลิตสัตว์น้ำจับจากแหล่งน้ำสาธารณะ.....ตัน/ปี
 อื่นๆ.....

๙.๒ ด้านอุตสาหกรรม

จำนวนโรงงานอุตสาหกรรมขนาดใหญ่.....แห่ง

(มีพนักงานตั้งแต่ ๒๐๐ คนขึ้นไป หรือมีทรัพย์สินเกินกว่า ๕๐ ล้านบาทขึ้นไป)

กิจการอุตสาหกรรม เกี่ยวกับ

๑).....

๒).....

จำนวนโรงงานอุตสาหกรรมขนาดกลาง.....แห่ง

(มีพนักงาน ๑๐ - ๔๙ คน หรือมีทรัพย์สินตั้งแต่ ๑๐ - ๕๐ ล้านบาท)

กิจการอุตสาหกรรม เกี่ยวกับ

๑).....

๒).....

จำนวนโรงงานอุตสาหกรรมครัวเรือน.....แห่ง

(มีพนักงานต่ำกว่า ๑๐ คน หรือมีทรัพย์สินถาวรไม่เกิน ๑ ล้านบาท)

กิจการอุตสาหกรรม เกี่ยวกับ

๑).....

๒).....

๓).....

๑๐. การพาณิชย์

ธนาคาร.....แห่ง

บริษัท.....แห่ง

ห้างหุ้นส่วนจำกัด.....แห่ง

ร้านค้าต่าง ๆแห่ง

สถานีบริการน้ำมัน.....แห่ง

ศูนย์การค้า/ห้างสรรพสินค้า.....แห่ง

ตลาดสด.....แห่ง

โรงฆ่าสัตว์.....แห่ง

๑๑. สถานบริการ

โรงแรม.....แห่ง

ร้านอาหาร.....แห่ง

โรงภาพยนตร์.....แห่ง

สถานีขนส่ง.....แห่ง

อื่น ๆแห่ง

ใบงานที่ ๓
เรื่อง การเก็บข้อมูลด้านกายภาพในท้องถิ่น

๑๒. สภาพภูมิประเทศ เช่น เป็นที่ราบ ลุ่ม ลาดเอียง ภูเขา ป่าพรุ ป่าชายหาด ป่าชายเลน
พื้นที่ เนินที่ราบ พะ. ราบค่อม

๑๓. ลักษณะดิน

ชุดดิน ดินในชั้นที่ ๒๖ ชุดที่ 25, ดินในชั้นที่ ๑๐๔ ชุดที่ 27 B

ความอุดมสมบูรณ์ของดิน ต่ำ

๑๔. แหล่งน้ำ

แหล่งน้ำธรรมชาติ (จำนวน ความกว้าง ความยาว ปริมาณน้ำ มีน้ำตลอดปี หรือเป็นฤดูกาล)
แม่น้ำ -

ห้วย -

หนอง -

คลอง -

บึง -

แหล่งน้ำชลประทาน (จำนวน ความกว้าง ความยาว ปริมาณน้ำ มีน้ำตลอดปี หรือเป็นฤดูกาล)
เขื่อน -

อ่างเก็บน้ำ -

คลองชลประทาน -

ฝาย -

ฝ่ายชลอความชุ่มชื้น จำนวน.....-.....ครอบคลุมพื้นที่.....-.....
ปริมาณน้ำฝนเฉลี่ยต่อปี ๒๕๕๒ มิลลิเมตร

ปริมาณน้ำฝนเฉลี่ยสูงสุดต่อปี ๕๒ มิลลิเมตร ช่วงเดือน..... มิถุนายน

ปริมาณน้ำฝนเฉลี่ยต่ำสุดต่อปี ๘ มิลลิเมตร ช่วงเดือน..... ธันวาคม

ปริมาณความต้องการใช้น้ำเปรียบเทียบกับปริมาณน้ำที่มีในพื้นที่

- เพียงพตลอดปี
- น้ำแห้งในช่วงเดือน..... ธันวาคม - ธันวาคม
- น้ำท่วมในช่วงเดือน.....

คุณภาพของน้ำที่มี

- ปนเปื้อนโลหะหนัก
- ปนเปื้อนจุลินทรีย์
- น้ำสะอาดไม่มีปัญหาการปนเปื้อน

๑๕. อุณหภูมิ (องศาเซลเซียส) : เช้า..... 30 °C เทียง..... 32 °C เย็น..... ๒1 °C
ณ พื้นที่เก็บโดยรวมต่อวัน สูงสุด..... 32 °C ต่ำสุด..... 26 °C

๑๖. ปริมาณแสง (เปอร์เซ็นต์ความเข้มแสง) :
เช้า.....% เทียง.....% เย็น.....%

๑๗. พิกัดทางภูมิศาสตร์ (GIS) ค่า X : 12.5846 ค่า Y : 102.0435

ใบงานที่ ๔

เรื่อง การเก็บข้อมูลประวัติหมู่บ้าน ชุมชน วิถีชุมชน

๑๘. ประวัติหมู่บ้าน... ตำบลสีพลา ได้มีโรงเรียนคำกล่าว ในเขตพื้นที่ ๗๐ ตำบลสีพลา
ซึ่งตั้งอยู่ใกล้กับน้ำตกสีพลา ภายในที่ว่างขนาดใหญ่ ๓๐๕๐๐ ตารางกิโลเมตร ในพื้นที่
เรียนสอนอยู่บนหน้า ดอนดินชื่อว่าเป็นพลาณฑ สอน ๕ ปี ดอนดินสูงเรียกชื่อ
ชื่อว่า "สีพลา" ต่อมาเขียนมาเป็น "สีพลา"

๑๙. วิถีชีวิต.....

ใบงานที่ ๑
เรื่อง การเก็บข้อมูลพื้นฐานในท้องถิ่น

๑. ชื่อหมู่บ้าน ชุมชน (ที่เป็นทางการ) หมู่บ้านตากวน ชื่อหมู่บ้าน ชุมชน (ที่ชาวบ้านเรียก) -
๒. ที่ตั้ง หมู่ ๗ ซอย - ถนน - แขวง/ตำบล สีพลา
เขต/อำเภอ ท่าใหม่ เทศบาล - จังหวัด ฉะเชิงเทรา
เส้นทางหลวง หมายเลข - เส้นทางท้องถิ่น -

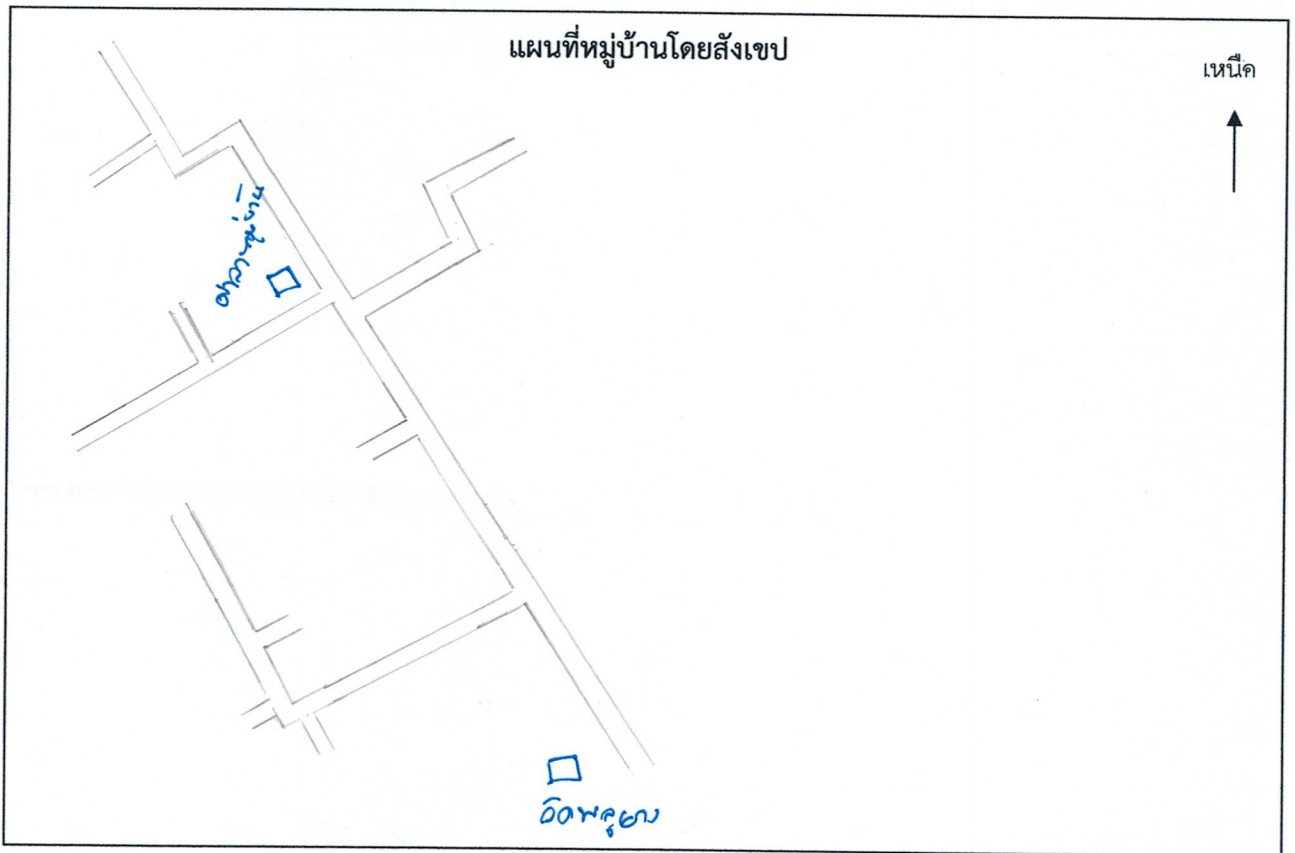

๓. ข้อมูลทางศาสนา พุทธ วัด - แห่ง เจ้าอาวาส - รูป พระ - รูป
 อิสลาม มัสยิด - แห่ง อิหม่าม - คน
 คริสต์ โบสถ์ - แห่ง บาทหลวง - คน
 อื่นๆ เช่น ศาลเจ้า โรงเจ สถานปฏิบัติธรรม - แห่ง

๔. จำนวนประชากร 46 คราวเรือน จำนวนพื้นที่ 340 ไร่

จำนวนประชากร	<u>174</u> คน	ชาย	<u>77</u> คน	หญิง	<u>97</u> คน
เด็กเล็ก (แรกเกิด-๑๒ ปี)	<u>11</u> คน	ชาย	<u>5</u> คน	หญิง	<u>6</u> คน
วัยรุ่น (๑๒-๑๘ ปี)	<u>12</u> คน	ชาย	<u>5</u> คน	หญิง	<u>7</u> คน
วัยทำงาน (๑๘-๖๐ ปี)	<u>119</u> คน	ชาย	<u>52</u> คน	หญิง	<u>61</u> คน
ผู้สูงอายุ (๖๐ ปีขึ้นไป)	<u>38</u> คน	ชาย	<u>15</u> คน	หญิง	<u>23</u> คน

๕. ข้อมูลสถานศึกษาที่เปิดให้บริการ

- อนุบาล แห่ง ○ ประถมศึกษา แห่ง
○ มัธยมศึกษาตอนต้น แห่ง ○ มัธยมศึกษาตอนปลาย / ปวช. แห่ง
○ ปวส. / อนุปริญญา แห่ง ○ ปริญญาตรี แห่ง
○ สูงกว่าปริญญาตรี แห่ง ○ อื่น ๆ แห่ง
..... แห่ง
..... แห่ง

โรงเรียน / สถานศึกษา

ชื่อโรงเรียน/สถานศึกษา.....
ผู้อำนวยการโรงเรียน/สถานศึกษา.....
จำนวนครู.....คน
จำนวนนักเรียนคน นักเรียนชายคน นักเรียนหญิงคน

โรงเรียน / สถานศึกษา

ชื่อโรงเรียน/สถานศึกษา.....
ผู้อำนวยการโรงเรียน/สถานศึกษา.....
จำนวนครู.....คน
จำนวนนักเรียนคน นักเรียนชายคน นักเรียนหญิงคน

(หมายเหตุ : หากมีสถานศึกษามากกว่า ๒ แห่ง สามารถเพิ่มข้อมูลของสถานศึกษาได้ตามจริง)

๖. ข้อมูลการบริหารขององค์กรปกครองส่วนท้องถิ่น

สถานที่ตั้งของหมู่บ้านสังกัด ○ เทศบาล ○ องค์การบริหารส่วนตำบล ○ อื่นๆ
ผู้บริหาร ชื่อ - สกุล นายอนุช ๒๐๖๖/๕๖ ตำแหน่ง นายก อบต. สีเทา - ๖๐๖

๗. ศูนย์สุขภาพชุมชน/โรงพยาบาล.....แห่ง

๘. สถานีตำรวจ.....แห่ง

ใบงานที่ ๒

เรื่อง การเก็บข้อมูลการประกอบอาชีพในท้องถิ่น

๙. การประกอบอาชีพ

๙.๑ ด้านเกษตรกรรม

พื้นที่ทำนา.....ไร่.....ครัวเรือน

พื้นที่ทำสวน.....ไร่.....ครัวเรือน

พืชสวนที่สำคัญ ได้แก่

๑.....จำนวน.....ไร่

๒.....จำนวน.....ไร่

๓.....จำนวน.....ไร่

๔.....จำนวน.....ไร่

พื้นที่ทำไร่.....ไร่

พืชไร่ที่สำคัญ ได้แก่

๑.....จำนวน.....ไร่

๒.....จำนวน.....ไร่

๓.....จำนวน.....ไร่

๔.....จำนวน.....ไร่

ปศุสัตว์

จำนวนสัตว์ในพื้นที่โดยรวม

โค.....ตัว กระบือ.....ตัว สุกร.....ตัว

เป็ด.....ตัว ไก่.....ตัว อื่นๆ.....ตัว

ประมง

แหล่งน้ำสาธารณะเพาะพันธุ์สัตว์น้ำ.....แห่ง พื้นที่.....ไร่

สถานที่เพาะเลี้ยงสัตว์น้ำเอกชน.....แห่ง พื้นที่.....ไร่

ทำเทียบเรือ/สะพานปลา จำนวน.....แห่ง

ผลผลิตสัตว์น้ำจากการเพาะเลี้ยง.....ตัน/ปี

ผลผลิตสัตว์น้ำจับจากแหล่งน้ำสาธารณะ.....ตัน/ปี

อื่นๆ.....

.....

.....

๙.๒ ด้านอุตสาหกรรม

จำนวนโรงงานอุตสาหกรรมขนาดใหญ่.....แห่ง

(มีคนงานตั้งแต่ ๒๐๐ คนขึ้นไป หรือมีทรัพย์สินเกินกว่า ๕๐ ล้านบาทขึ้นไป)

กิจการอุตสาหกรรม เกี่ยวกับ

๑).....

๒).....

จำนวนโรงงานอุตสาหกรรมขนาดกลาง.....แห่ง

(มีคนงาน ๑๐ - ๔๙ คน หรือมีทรัพย์สินตั้งแต่ ๑๐ - ๕๐ ล้านบาท)

กิจการอุตสาหกรรม เกี่ยวกับ

๑).....

๒).....

จำนวนโรงงานอุตสาหกรรมครัวเรือน.....แห่ง

(มีคนงานต่ำกว่า ๑๐ คน หรือมีทรัพย์สินถาวรไม่เกิน ๑ ล้านบาท)

กิจการอุตสาหกรรม เกี่ยวกับ

๑).....

๒).....

๓).....

๑๐. การพาณิชย์

ธนาคาร.....แห่ง

บริษัท.....แห่ง

ห้างหุ้นส่วนจำกัด.....แห่ง

ร้านค้าต่าง ๆแห่ง

สถานีบริการน้ำมัน.....แห่ง

ศูนย์การค้า/ห้างสรรพสินค้า.....แห่ง

ตลาดสด.....แห่ง

โรงฆ่าสัตว์.....แห่ง

๑๑. สถานบริการ

โรงแรม.....แห่ง

ร้านอาหาร.....แห่ง

โรงภาพยนตร์.....แห่ง

สถานีขนส่ง.....แห่ง

อื่น ๆแห่ง

ใบงานที่ ๓
เรื่อง การเก็บข้อมูลด้านกายภาพในท้องถิ่น

๑๒. สภาพภูมิประเทศ เช่น เป็นที่ราบ ลุ่ม ลาดเอียง ภูเขา ป่าพรุ ป่าชายหาด ป่าชายเลน
พื้นที่ เนินที่ราบ

๑๓. ลักษณะดิน

ชุดดิน ดินในชั้นสีส้ม ๑๐๓ ๒๕ , ดินในชั้นสีชมพู ๑๐๓ ๒๖ ๐

ความอุดมสมบูรณ์ของดิน

๑๔. แหล่งน้ำ

แหล่งน้ำธรรมชาติ (จำนวน ความกว้าง ความยาว ปริมาณน้ำ มีน้ำตลอดปี หรือเป็นฤดูกาล)
แม่น้ำ -

ห้วย -

หนอง -

คลอง -

บึง -

แหล่งน้ำชลประทาน (จำนวน ความกว้าง ความยาว ปริมาณน้ำ มีน้ำตลอดปี หรือเป็นฤดูกาล)
เขื่อน -

อ่างเก็บน้ำ -

คลองชลประทาน -

ฝาย -

ฝ่ายชะลอความชุ่มชื้น จำนวน.....-.....ครอบคลุมพื้นที่.....-.....

ปริมาณน้ำฝนเฉลี่ยต่อปี2552..... มิลลิเมตร

ปริมาณน้ำฝนเฉลี่ยสูงสุดต่อปี513..... มิลลิเมตร ช่วงเดือน.....มิถุนายน.....

ปริมาณน้ำฝนเฉลี่ยต่ำสุดต่อปี8..... มิลลิเมตร ช่วงเดือน.....ธันวาคม.....

ปริมาณความต้องการใช้น้ำเปรียบเทียบกับปริมาณน้ำที่มีในพื้นที่

เพียงพตลอดปี

น้ำแห้งในช่วงเดือน.....ธันวาคม- มีนาคม.....

น้ำท่วมในช่วงเดือน.....

คุณภาพของน้ำที่มี

ปนเปื้อนโลหะหนัก

ปนเปื้อนจุลินทรีย์

น้ำสะอาดไม่มีปัญหาการปนเปื้อน

๑๕. อุณหภูมิ (องศาเซลเซียส) : เช้า.....30..... °C เทียง.....32..... °C เย็น.....31..... °C
ณ พื้นที่เก็บโดยรวมต่อวัน สูงสุด.....32..... °C ต่ำสุด.....26..... °C

๑๖. ปริมาณแสง (เปอร์เซ็นต์ความเข้มแสง) :

เช้า.....% เทียง.....% เย็น.....%

๑๗. พิกัดทางภูมิศาสตร์ (GIS) ค่า X :12.5892..... ค่า Y :102.0350.....

ใบงานที่ ๔

เรื่อง การเก็บข้อมูลประวัติหมู่บ้าน ชุมชน วิธีชุมชน

๑๘. ประวัติหมู่บ้าน..... ตำบลสีพลา เดิมชื่อเมืองแก้วว่า ในอดีตพื้นที่รอบตำบลสีพลา
อยู่ภายใต้ปกครองเจ้าตากสีพลา อยู่ในกิ่งอำเภอหนองในผู้ว่าอยู่ ทางทิศใต้ในกำเนินวัดกุ่มพะ
ไปส่งหนองอู่น้ำ ต.บ้านสีพลาเป็นพนาชาติ จำนวน ๓ ตำบล ต.บ้านสีพลา
มีถนนชื่อ "สีพลา" ต่อมาเปลี่ยนมาเป็น "สีพลา"

๑๙. วิธีชีวิต.....

ใบงานที่ ๑
เรื่อง การเก็บข้อมูลพื้นฐานในท้องถิ่น

๑. ชื่อหมู่บ้าน ชุมชน (ที่เป็นทางการ).....หินสาลี..... ชื่อหมู่บ้าน ชุมชน (ที่ชาวบ้านเรียก).....-
๒. ที่ตั้ง หมู่.....8..... ซอย.....-..... ถนน.....-..... แขวง/ตำบล.....สีพลา
เขต/อำเภอ.....ทิวเขา..... เทศบาล.....-..... จังหวัด.....ฉะเชิงเทรา
เส้นทางหลวง หมายเลข.....-..... เส้นทางท้องถิ่น.....-

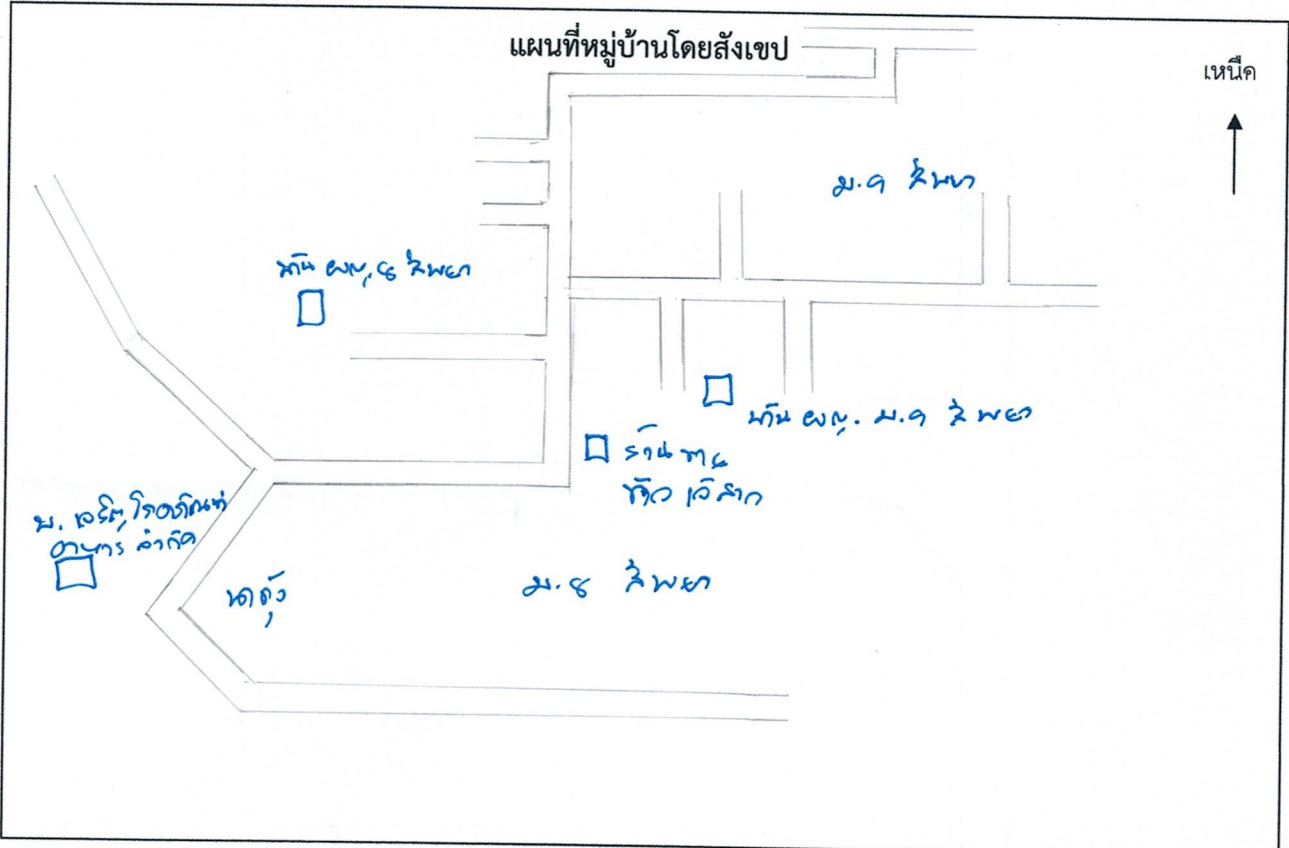

๓. ข้อมูลทางศาสนา ○ พุทธ วัด.....-.....แห่ง เจ้าอาวาส.....-.....รูป พระ.....-.....รูป
○ อิสลาม มัสยิด.....-.....แห่ง อิหม่าม.....-.....คน
○ คริสต์ โบสถ์.....-.....แห่ง บาทหลวง.....-.....คน
○ อื่นๆ เช่น ศาลเจ้า โรงเจ สถานปฏิบัติธรรม.....-.....แห่ง

๔. จำนวนประชากร.....50.....ครัวเรือน จำนวนพื้นที่.....-.....ไร่

จำนวนประชากร..... <u>153</u>คน	ชาย..... <u>76</u>คน	หญิง..... <u>77</u>คน
เด็กเล็ก (แรกเกิด-๑๒ ปี)..... <u>14</u>คน	ชาย..... <u>8</u>คน	หญิง..... <u>6</u>คน
วัยรุ่น (๑๒-๑๘ ปี)..... <u>6</u>คน	ชาย..... <u>3</u>คน	หญิง..... <u>3</u>คน
วัยทำงาน (๑๘-๖๐ ปี)..... <u>102</u>คน	ชาย..... <u>53</u>คน	หญิง..... <u>49</u>คน
ผู้สูงอายุ (๖๐ ปีขึ้นไป)..... <u>31</u>คน	ชาย..... <u>12</u>คน	หญิง..... <u>19</u>คน

๕. ข้อมูลสถานศึกษาที่เปิดให้บริการ

- อนุบาล แห่ง ○ ประถมศึกษา แห่ง
- มัธยมศึกษาตอนต้น แห่ง ○ มัธยมศึกษาตอนปลาย / ปวช. แห่ง
- ปวส. / อนุปริญญา แห่ง ○ ปริญญาตรี แห่ง
- สูงกว่าปริญญาตรี แห่ง ○ อื่น ๆ แห่ง

โรงเรียน / สถานศึกษา

ชื่อโรงเรียน/สถานศึกษา.....
ผู้อำนวยการโรงเรียน/สถานศึกษา.....
จำนวนครู.....คน
จำนวนนักเรียนคน นักเรียนชายคน นักเรียนหญิงคน

โรงเรียน / สถานศึกษา

ชื่อโรงเรียน/สถานศึกษา.....
ผู้อำนวยการโรงเรียน/สถานศึกษา.....
จำนวนครู.....คน
จำนวนนักเรียนคน นักเรียนชายคน นักเรียนหญิงคน

(หมายเหตุ : หากมีสถานศึกษามากกว่า ๒ แห่ง สามารถเพิ่มข้อมูลของสถานศึกษาได้ตามจริง)

๖. ข้อมูลการบริหารขององค์กรปกครองส่วนท้องถิ่น

สถานที่ตั้งของหมู่บ้านสังกัด ○ เทศบาล ○ องค์การบริหารส่วนตำบล ○ อื่นๆ
ผู้บริหาร ชื่อ - สกุล นาย ธนภักดิ์ เจริญวิชัย ตำแหน่ง นายก อบต. ไร่หวด - บึง

- ๗. ศูนย์สุขภาพชุมชน/โรงพยาบาล.....แห่ง
- ๘. สถานีตำรวจ.....แห่ง

ใบงานที่ ๒

เรื่อง การเก็บข้อมูลการประกอบอาชีพในท้องถิ่น

๙. การประกอบอาชีพ

๙.๑ ด้านเกษตรกรรม

พื้นที่ทำนา.....ไร่ไร่คร้วเรือน
 พื้นที่ทำสวน..... 218ไร่ 22คร้วเรือน

พืชสวนที่สำคัญ ได้แก่

- ๑. ทุเรียน.....จำนวน..... 30ไร่
- ๒. กล้วย.....จำนวน..... 50ไร่
- ๓. มังคุด.....จำนวน..... 100ไร่
- ๔. ลำไย.....จำนวน..... 8ไร่

พื้นที่ทำไร่.....ไร่

พืชไร่ที่สำคัญ ได้แก่

- ๑.....จำนวน.....ไร่
- ๒.....จำนวน.....ไร่
- ๓.....จำนวน.....ไร่
- ๔.....จำนวน.....ไร่

ปศุสัตว์

จำนวนสัตว์ในพื้นที่โดยรวม

โค.....ตัว กระบือ.....ตัว สุกร.....ตัว
 เป็ด.....ตัว ไก่.....ตัว อื่นๆ.....ตัว

ประมง

แหล่งน้ำสาธารณะเพาะพันธุ์สัตว์น้ำ.....แห่ง พื้นที่.....ไร่
 สถานที่เพาะเลี้ยงสัตว์น้ำเอกชน.....แห่ง พื้นที่.....ไร่
 ทำเทียบเรือ/สะพานปลา จำนวน.....แห่ง
 ผลผลิตสัตว์น้ำจากการเพาะเลี้ยง.....ตัน/ปี
 ผลผลิตสัตว์น้ำจับจากแหล่งน้ำสาธารณะ.....ตัน/ปี
 อื่นๆ.....

๙.๒ ด้านอุตสาหกรรม

จำนวนโรงงานอุตสาหกรรมขนาดใหญ่.....แห่ง
(มีคนงานตั้งแต่ ๒๐๐ คนขึ้นไป หรือมีทรัพย์สินเกินกว่า ๕๐ ล้านบาทขึ้นไป)

กิจการอุตสาหกรรม เกี่ยวกับ

- ๑).....
๒).....

จำนวนโรงงานอุตสาหกรรมขนาดกลาง.....แห่ง
(มีคนงาน ๑๐ - ๔๙ คน หรือมีทรัพย์สินตั้งแต่ ๑๐ - ๕๐ ล้านบาท)

กิจการอุตสาหกรรม เกี่ยวกับ

- ๑).....
๒).....

จำนวนโรงงานอุตสาหกรรมครัวเรือน.....แห่ง
(มีคนงานต่ำกว่า ๑๐ คน หรือมีทรัพย์สินถาวรไม่เกิน ๑ ล้านบาท)

กิจการอุตสาหกรรม เกี่ยวกับ

- ๑).....
๒).....
๓).....

๑๐. การพาณิชย์

ธนาคาร.....แห่ง
บริษัท.....แห่ง
ห้างหุ้นส่วนจำกัด.....แห่ง
ร้านค้าต่าง ๆแห่ง

สถานีบริการน้ำมัน.....แห่ง
ศูนย์การค้า/ห้างสรรพสินค้า.....แห่ง
ตลาดสด.....แห่ง
โรงฆ่าสัตว์.....แห่ง

๑๑. สถานบริการ

โรงแรม.....แห่ง
ร้านอาหาร.....แห่ง
โรงภาพยนตร์.....แห่ง
สถานีขนส่ง.....แห่ง
อื่น ๆแห่ง

ใบงานที่ ๓
เรื่อง การเก็บข้อมูลด้านกายภาพในท้องถิ่น

๑๒. สภาพภูมิประเทศ เช่น เป็นที่ราบ ลุ่ม ลาดเอียง ภูเขา ป่าพรุ ป่าชายหาด ป่าชายเลน
พื้นที่ เนินที่ราบ ตะวันออก ฝั่งตะวันออก

๑๓. ลักษณะดิน
ชนิดดิน ดินในพื้นที่ยุ่ม ๑๐๓ ๒๕, ดินในพื้นที่ ๑๐๓ ๒๖

ความอุดมสมบูรณ์ของดิน ต่ำ

๑๔. แหล่งน้ำ

แหล่งน้ำธรรมชาติ (จำนวน ความกว้าง ความยาว ปริมาณน้ำ มีน้ำตลอดปี หรือเป็นฤดูกาล)
แม่น้ำ -

ห้วย -

หนอง -

คลอง -

บึง -

แหล่งน้ำชลประทาน (จำนวน ความกว้าง ความยาว ปริมาณน้ำ มีน้ำตลอดปี หรือเป็นฤดูกาล)
เขื่อน -

อ่างเก็บน้ำ -

คลองชลประทาน -

ฝาย -

ฝ่ายชะลอความชุ่มชื้น จำนวน.....-.....ครอบคลุมพื้นที่.....-.....

ปริมาณน้ำฝนเฉลี่ยต่อปี2582..... มิลลิเมตร

ปริมาณน้ำฝนเฉลี่ยสูงสุดต่อปี513..... มิลลิเมตร

ช่วงเดือน.....มกราคม

ปริมาณน้ำฝนเฉลี่ยต่ำสุดต่อปี8.9..... มิลลิเมตร

ช่วงเดือน.....ธันวาคม

ปริมาณความต้องการใช้น้ำเปรียบเทียบกับปริมาณน้ำที่มีในพื้นที่

เพียงพตลอดปี

น้ำแห้งในช่วงเดือน.....ธันวาคม - ธันวาคม

น้ำท่วมในช่วงเดือน.....

คุณภาพของน้ำที่มี

ปนเปื้อนโลหะหนัก

ปนเปื้อนจุลินทรีย์

น้ำสะอาดไม่มีปัญหาการปนเปื้อน

๑๕. อุณหภูมิ (องศาเซลเซียส) : เช้า.....30..... °C เที่ยง.....32..... °C เย็น.....31..... °C
ณ พื้นที่เก็บโดยรวมต่อวัน สูงสุด.....32..... °C ต่ำสุด.....26..... °C

๑๖. ปริมาณแสง (เปอร์เซ็นต์ความเข้มแสง) :

เช้า.....% เที่ยง.....% เย็น.....%

๑๗. พิกัดทางภูมิศาสตร์ (GIS) ค่า X :12.5885..... ค่า Y :102.0297.....

๕. ข้อมูลสถานศึกษาที่เปิดให้บริการ

- อนุบาลแห่ง ประถมศึกษาแห่ง
- มัธยมศึกษาตอนต้นแห่ง มัธยมศึกษาตอนปลาย / ปวช.แห่ง
- ปวส. / อนุปริญญา.....แห่ง ปริญญาตรีแห่ง
- สูงกว่าปริญญาตรีแห่ง อื่น ๆ.....แห่ง
-แห่ง
-แห่ง

โรงเรียน / สถานศึกษา

ชื่อโรงเรียน/สถานศึกษา.....

ผู้อำนวยการโรงเรียน/สถานศึกษา.....

จำนวนครู.....คน

จำนวนนักเรียนคน นักเรียนชายคน นักเรียนหญิงคน

โรงเรียน / สถานศึกษา

ชื่อโรงเรียน/สถานศึกษา.....

ผู้อำนวยการโรงเรียน/สถานศึกษา.....

จำนวนครู.....คน

จำนวนนักเรียนคน นักเรียนชายคน นักเรียนหญิงคน

(หมายเหตุ : หากมีสถานศึกษามากกว่า ๒ แห่ง สามารถเพิ่มข้อมูลของสถานศึกษาได้ตามจริง)

๖. ข้อมูลการบริหารขององค์กรปกครองส่วนท้องถิ่น

สถานที่ตั้งของหมู่บ้านสังกัด เทศบาล องค์การบริหารส่วนตำบล อื่นๆ

ผู้บริหาร ชื่อ - สกุล นาย ธนภักดิ์ โสณกุล ตำแหน่ง นายก อบต.สีชมพู - บ่อทอง

๗. ศูนย์สุขภาพชุมชน/โรงพยาบาล.....แห่ง

๘. สถานีตำรวจ.....แห่ง

ใบงานที่ ๒

เรื่อง การเก็บข้อมูลการประกอบอาชีพในท้องถิ่น

๙. การประกอบอาชีพ

๙.๑ ด้านเกษตรกรรม

พื้นที่ทำนา.....ไร่คร้วเรือน
 พื้นที่ทำสวน.....ไร่คร้วเรือน

พืชสวนที่สำคัญ ได้แก่

๑.....จำนวน.....ไร่
 ๒.....จำนวน.....ไร่
 ๓.....จำนวน.....ไร่
 ๔.....จำนวน.....ไร่

พื้นที่ทำไร่.....ไร่

พืชไร่ที่สำคัญ ได้แก่

๑.....จำนวน.....ไร่
 ๒.....จำนวน.....ไร่
 ๓.....จำนวน.....ไร่
 ๔.....จำนวน.....ไร่

ปศุสัตว์

จำนวนสัตว์ในพื้นที่โดยรวม

โค.....ตัว กระบือ.....ตัว สุกร.....ตัว
 เป็ด.....ตัว ไก่.....ตัว อื่นๆ.....ตัว

ประมง

แหล่งน้ำสาธารณะเพาะพันธุ์สัตว์น้ำ.....แห่ง พื้นที่.....ไร่
 สถานที่เพาะเลี้ยงสัตว์น้ำเอกชน.....แห่ง พื้นที่.....ไร่
 ทำเทียบเรือ/สะพานปลา จำนวน.....แห่ง
 ผลผลิตสัตว์น้ำจากการเพาะเลี้ยง.....ตัน/ปี
 ผลผลิตสัตว์น้ำจับจากแหล่งน้ำสาธารณะ.....ตัน/ปี
 อื่นๆ.....

๙.๒ ด้านอุตสาหกรรม

จำนวนโรงงานอุตสาหกรรมขนาดใหญ่.....แห่ง
(มีคนงานตั้งแต่ ๒๐๐ คนขึ้นไป หรือมีทรัพย์สินเกินกว่า ๕๐ ล้านบาทขึ้นไป)

กิจการอุตสาหกรรม เกี่ยวกับ

- ๑).....
๒).....

จำนวนโรงงานอุตสาหกรรมขนาดกลาง.....แห่ง
(มีคนงาน ๑๐ - ๔๙ คน หรือมีทรัพย์สินตั้งแต่ ๑๐ - ๕๐ ล้านบาท)

กิจการอุตสาหกรรม เกี่ยวกับ

- ๑).....
๒).....

จำนวนโรงงานอุตสาหกรรมครัวเรือน.....แห่ง
(มีคนงานต่ำกว่า ๑๐ คน หรือมีทรัพย์สินถาวรไม่เกิน ๑ ล้านบาท)

กิจการอุตสาหกรรม เกี่ยวกับ

- ๑).....
๒).....
๓).....

๑๐. การพาณิชย์

ธนาคาร.....แห่ง
บริษัท.....แห่ง
ห้างหุ้นส่วนจำกัด.....แห่ง
ร้านค้าต่าง ๆแห่ง

สถานีบริการน้ำมัน.....แห่ง
ศูนย์การค้า/ห้างสรรพสินค้า.....แห่ง
ตลาดสด.....แห่ง
โรงฆ่าสัตว์.....แห่ง

๑๑. สถานบริการ

โรงแรม.....แห่ง
ร้านอาหาร.....แห่ง
โรงภาพยนตร์.....แห่ง
สถานีขนส่ง.....แห่ง
อื่น ๆแห่ง

ใบงานที่ ๓
เรื่อง การเก็บข้อมูลด้านกายภาพในท้องถิ่น

๑๒. สภาพภูมิประเทศ เช่น เป็นที่ราบ ลุ่ม ลาดเอียง ภูเขา ป่าพรุ ป่าชายหาด ป่าชายเลน

พื้นที่ เป็นที่ราบ ลุ่ม

๑๓. ลักษณะดิน

ชนิดดิน ดินเหนียวปนทราย ๑๐% ๒๕ , ดินเหนียวปนทราย ๑๐% ๒๗๐

ความอุดมสมบูรณ์ของดิน ต่ำ

๑๔. แหล่งน้ำ

แหล่งน้ำธรรมชาติ (จำนวน ความกว้าง ความยาว ปริมาณน้ำ มีน้ำตลอดปี หรือเป็นฤดูกาล)
แม่น้ำ -

ห้วย -

หนอง -

คลอง -

บึง -

แหล่งน้ำชลประทาน (จำนวน ความกว้าง ความยาว ปริมาณน้ำ มีน้ำตลอดปี หรือเป็นฤดูกาล)
เขื่อน -

อ่างเก็บน้ำ -

คลองชลประทาน -

ฝาย -

ฝ่ายชะลอความชุ่มชื้น จำนวน.....-.....ครอบคลุมพื้นที่.....-

ปริมาณน้ำฝนเฉลี่ยต่อปี 2582 มิลลิเมตร

ปริมาณน้ำฝนเฉลี่ยสูงสุดต่อปี 513 มิลลิเมตร

ช่วงเดือน..... มิถุนายน

ปริมาณน้ำฝนเฉลี่ยต่ำสุดต่อปี 8.5 มิลลิเมตร

ช่วงเดือน..... ธันวาคม

ปริมาณความต้องการใช้น้ำเปรียบเทียบกับปริมาณน้ำที่มีในพื้นที่

เพียงพอดตลอดปี

น้ำแห้งในช่วงเดือน..... ธันวาคม - มกราคม

น้ำท่วมในช่วงเดือน.....

คุณภาพของน้ำที่มี

ปนเปื้อนโลหะหนัก

ปนเปื้อนจุลินทรีย์

น้ำสะอาดไม่มีปัญหาการปนเปื้อน

๑๕. อุณหภูมิ (องศาเซลเซียส) : เช้า..... 30 °C เที่ยง..... 32 °C เย็น..... 31 °C
ณ พื้นที่เก็บโดยรวมต่อวัน สูงสุด..... 32 °C ต่ำสุด..... 26 °C

๑๖. ปริมาณแสง (เปอร์เซ็นต์ความเข้มแสง) :

เช้า.....% เที่ยง.....% เย็น.....%

๑๗. พิกัดทางภูมิศาสตร์ (GIS) ค่า X : 12.5862 ค่า Y : 102.0305

ม. 10 ๕ พก

ใบงานที่ ๑ เรื่อง การเก็บข้อมูลพื้นฐานในท้องถิ่น

๑. ชื่อหมู่บ้าน ชุมชน (ที่เป็นทางการ) หมื่นทิวโกะฮะฮอน ชื่อหมู่บ้าน ชุมชน (ที่ชาวบ้านเรียก) -

๒. ที่ตั้ง หมู่ ๑๐ ซอย - ถนน - แขวง/ตำบล ๕ พก
 เขต/อำเภอ ท่าใหม่ เทศบาล - จังหวัด อินทบุรี
 เส้นทางหลวง หมายเลข - เส้นทางท้องถิ่น -

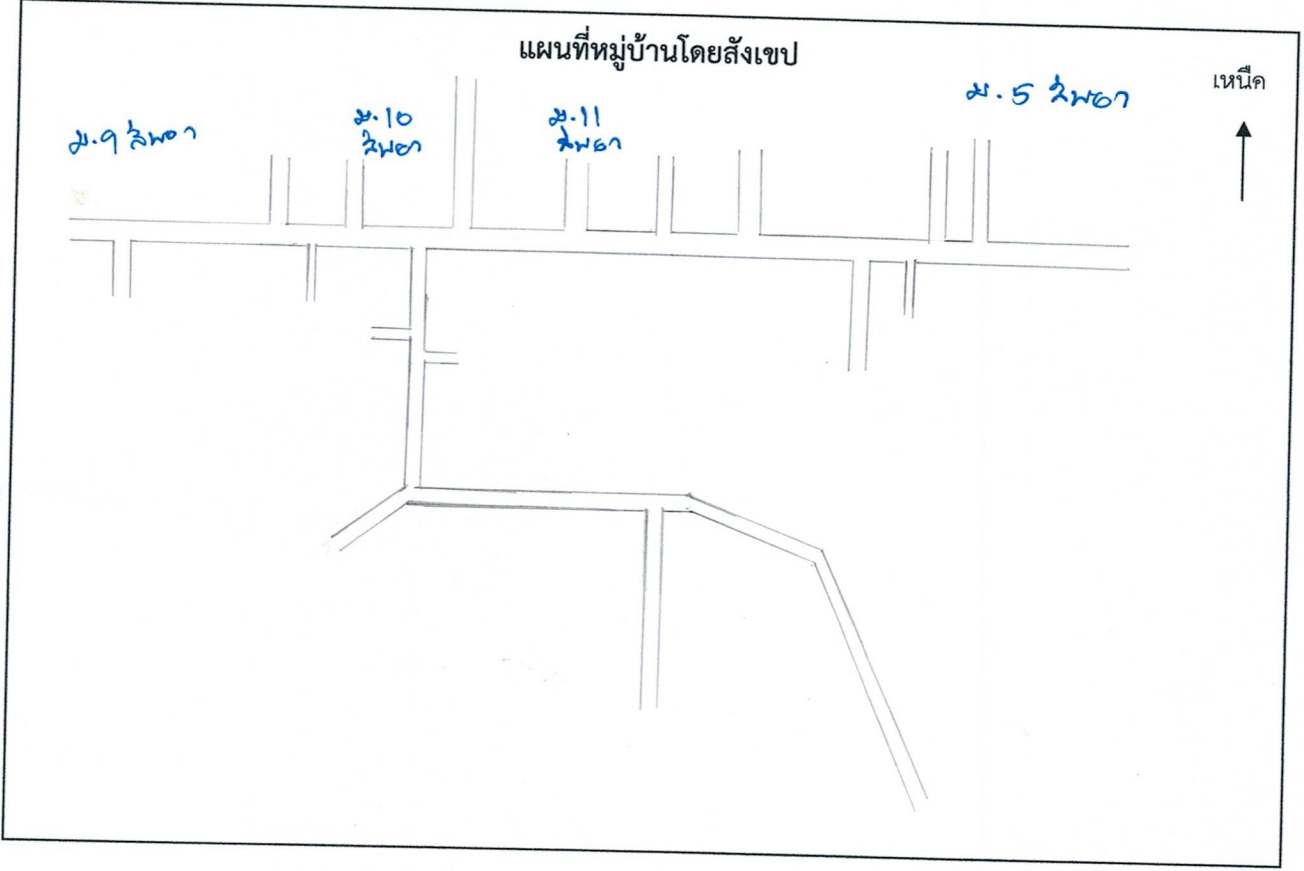

๓. ข้อมูลทางศาสนา ○ พุทธ วัด - แห่ง เจ้าอาวาส - รูป พระ - รูป
 ○ อิสลาม มัสยิด - แห่ง อิหม่าม - คน
 ○ คริสต์ โบสถ์ - แห่ง บาทหลวง - คน
 ○ อื่นๆ เช่น ศาลเจ้า โรงเจ สถานปฏิบัติธรรม - แห่ง

๔. จำนวนประชากร 62ครัวเรือน จำนวนพื้นที่ 607ไร่

จำนวนประชากร	<u>223</u>	คน	ชาย	<u>113</u>	คน	หญิง	<u>110</u>	คน
เด็กเล็ก (แรกเกิด-๑๒ ปี)	<u>7</u>	คน	ชาย	<u>4</u>	คน	หญิง	<u>3</u>	คน
วัยรุ่น (๑๒-๑๘ ปี)	<u>6</u>	คน	ชาย	<u>3</u>	คน	หญิง	<u>3</u>	คน
วัยทำงาน (๑๘-๖๐ ปี)	<u>178</u>	คน	ชาย	<u>95</u>	คน	หญิง	<u>83</u>	คน
ผู้สูงอายุ (๖๐ ปีขึ้นไป)	<u>32</u>	คน	ชาย	<u>11</u>	คน	หญิง	<u>21</u>	คน

๕. ข้อมูลสถานศึกษาที่เปิดให้บริการ

- อนุบาล แห่ง ประถมศึกษา แห่ง
- มัธยมศึกษาตอนต้น แห่ง มัธยมศึกษาตอนปลาย / ปวช. แห่ง
- ปวส. / อนุปริญญา แห่ง ปริญญาตรี แห่ง
- สูงกว่าปริญญาตรี แห่ง อื่น ๆ แห่ง
- แห่ง
- แห่ง

โรงเรียน / สถานศึกษา

ชื่อโรงเรียน/สถานศึกษา.....

ผู้อำนวยการโรงเรียน/สถานศึกษา.....

จำนวนครู.....คน

จำนวนนักเรียนคน นักเรียนชายคน นักเรียนหญิงคน

โรงเรียน / สถานศึกษา

ชื่อโรงเรียน/สถานศึกษา.....

ผู้อำนวยการโรงเรียน/สถานศึกษา.....

จำนวนครู.....คน

จำนวนนักเรียนคน นักเรียนชายคน นักเรียนหญิงคน

(หมายเหตุ : หากมีสถานศึกษามากกว่า ๒ แห่ง สามารถเพิ่มข้อมูลของสถานศึกษาได้ตามจริง)

๖. ข้อมูลการบริหารขององค์กรปกครองส่วนท้องถิ่น

สถานที่ตั้งของหมู่บ้านสังกัด เทศบาล องค์การบริหารส่วนตำบล อื่นๆ

ผู้บริหาร ชื่อ - สกุล นาย อนุชา ๒๐๖๕/๒๐๖๕ ตำแหน่ง นาย อนุชา ๒๐๖๕/๒๐๖๕

๗. ศูนย์สุขภาพชุมชน/โรงพยาบาล.....แห่ง

๘. สถานีตำรวจ.....แห่ง

ใบงานที่ ๒

เรื่อง การเก็บข้อมูลการประกอบอาชีพในท้องถิ่น

๙. การประกอบอาชีพ

๙.๑ ด้านเกษตรกรรม

พื้นที่ทำนา.....ไร่คร้วเรือน

พื้นที่ทำสวน.....ไร่คร้วเรือน

พืชสวนที่สำคัญ ได้แก่

๑.....จำนวน.....ไร่

๒.....จำนวน.....ไร่

๓.....จำนวน.....ไร่

๔.....จำนวน.....ไร่

พื้นที่ทำไร่.....ไร่

พืชไร่ที่สำคัญ ได้แก่

๑.....จำนวน.....ไร่

๒.....จำนวน.....ไร่

๓.....จำนวน.....ไร่

๔.....จำนวน.....ไร่

ปศุสัตว์

จำนวนสัตว์ในพื้นที่โดยรวม

โค.....ตัว กระบือ.....ตัว สุกร.....ตัว

เป็ด.....ตัว ไก่.....ตัว อื่นๆ.....ตัว

ประมง

แหล่งน้ำสาธารณะเพาะพันธุ์สัตว์น้ำ.....แห่ง พื้นที่.....ไร่

สถานที่เพาะเลี้ยงสัตว์น้ำเอกชน.....แห่ง พื้นที่.....ไร่

ทำเทียบเรือ/สะพานปลา จำนวน.....แห่ง

ผลผลิตสัตว์น้ำจากการเพาะเลี้ยง.....ตัน/ปี

ผลผลิตสัตว์น้ำจับจากแหล่งน้ำสาธารณะ.....ตัน/ปี

อื่นๆ.....

.....

.....

๙.๒ ด้านอุตสาหกรรม

จำนวนโรงงานอุตสาหกรรมขนาดใหญ่.....แห่ง

(มีคนงานตั้งแต่ ๒๐๐ คนขึ้นไป หรือมีทรัพย์สินเกินกว่า ๕๐ ล้านบาทขึ้นไป)

กิจการอุตสาหกรรม เกี่ยวกับ

๑).....

๒).....

จำนวนโรงงานอุตสาหกรรมขนาดกลาง.....แห่ง

(มีคนงาน ๑๐ - ๔๙ คน หรือมีทรัพย์สินตั้งแต่ ๑๐ - ๕๐ ล้านบาท)

กิจการอุตสาหกรรม เกี่ยวกับ

๑).....

๒).....

จำนวนโรงงานอุตสาหกรรมครัวเรือน.....แห่ง

(มีคนงานต่ำกว่า ๑๐ คน หรือมีทรัพย์สินถาวรไม่เกิน ๑ ล้านบาท)

กิจการอุตสาหกรรม เกี่ยวกับ

๑).....

๒).....

๓).....

๑๐. การพาณิชย์

ธนาคาร.....แห่ง

บริษัท.....แห่ง

ห้างหุ้นส่วนจำกัด.....แห่ง

ร้านค้าต่าง ๆแห่ง

สถานีบริการน้ำมัน.....แห่ง

ศูนย์การค้า/ห้างสรรพสินค้า.....แห่ง

ตลาดสด.....แห่ง

โรงฆ่าสัตว์.....แห่ง

๑๑. สถานบริการ

โรงแรม.....แห่ง

ร้านอาหาร.....แห่ง

โรงภาพยนตร์.....แห่ง

สถานีขนส่ง.....แห่ง

อื่น ๆแห่ง

ใบงานที่ ๓
เรื่อง การเก็บข้อมูลด้านกายภาพในท้องถิ่น

๑๒. สภาพภูมิประเทศ เช่น เป็นที่ราบ ลุ่ม ลาดเอียง ภูเขา ป่าพรุ ป่าชายหาด ป่าชายเลน

พื้นที่ ลุ่มน้ำชีและป่าพรุ
.....
.....

๑๓. ลักษณะดิน

ชนิดดิน ดินเหนียวสีส้ม ๕๐% ๒๕, ดินเหนียวสีออก ๕๐% ๒๗๖
.....
.....

ความอุดมสมบูรณ์ของดิน ต่ำ

๑๔. แหล่งน้ำ

แหล่งน้ำธรรมชาติ (จำนวน ความกว้าง ความยาว ปริมาณน้ำ มีน้ำตลอดปี หรือเป็นฤดูกาล)
แม่น้ำ..... -

ห้วย -

หนอง -

คลอง -

บึง..... -

แหล่งน้ำชลประทาน (จำนวน ความกว้าง ความยาว ปริมาณน้ำ มีน้ำตลอดปี หรือเป็นฤดูกาล)
เขื่อน..... -

อ่างเก็บน้ำ -

คลองชลประทาน -

ฝาย..... -

ฝ่ายชะลอความชุ่มชื้น จำนวน.....-.....ครอบคลุมพื้นที่.....-

ปริมาณน้ำฝนเฉลี่ยต่อปี 2552 มิลลิเมตร

ปริมาณน้ำฝนเฉลี่ยสูงสุดต่อปี 513 มิลลิเมตร ช่วงเดือน..... มิถุนายน

ปริมาณน้ำฝนเฉลี่ยต่ำสุดต่อปี 8 มิลลิเมตร ช่วงเดือน..... ธันวาคม

ปริมาณความต้องการใช้น้ำเปรียบเทียบกับปริมาณน้ำที่มีในพื้นที่

- เพียงพตลอดปี
- น้ำแห้งในช่วงเดือน..... ธันวาคม - ธันวาคม
- น้ำท่วมในช่วงเดือน.....

คุณภาพของน้ำที่มี

- ปนเปื้อนโลหะหนัก
- ปนเปื้อนจุลินทรีย์
- น้ำสะอาดไม่มีปัญหาการปนเปื้อน

๑๕. อุณหภูมิ (องศาเซลเซียส) : เช้า..... 30 °C เที่ยง..... 32 °C เย็น..... 31 °C
ณ พื้นที่เก็บโดยรวมต่อวัน สูงสุด..... 32 °C ต่ำสุด..... 26 °C

๑๖. ปริมาณแสง (เปอร์เซ็นต์ความเข้มแสง) :
เช้า.....% เที่ยง.....% เย็น.....%

๑๗. พิกัดทางภูมิศาสตร์ (GIS) ค่า X : 12.5838 ค่า Y : 102.0351

ใบงานที่ ๑
เรื่อง การเก็บข้อมูลพื้นฐานในท้องถิ่น

๑. ชื่อหมู่บ้าน ชุมชน (ที่เป็นทางการ) พื้นที่วัดใกล้เคียง ชื่อหมู่บ้าน ชุมชน (ที่ชาวบ้านเรียก) -
 ๒. ที่ตั้ง หมู่ 11 ซอย - ถนน - แขวง/ตำบล สีพลา
 เขต/อำเภอ ท่าวุ้ง เทศบาล - จังหวัด อุบลราชธานี
 เส้นทางหลวง หมายเลข - เส้นทางท้องถิ่น -

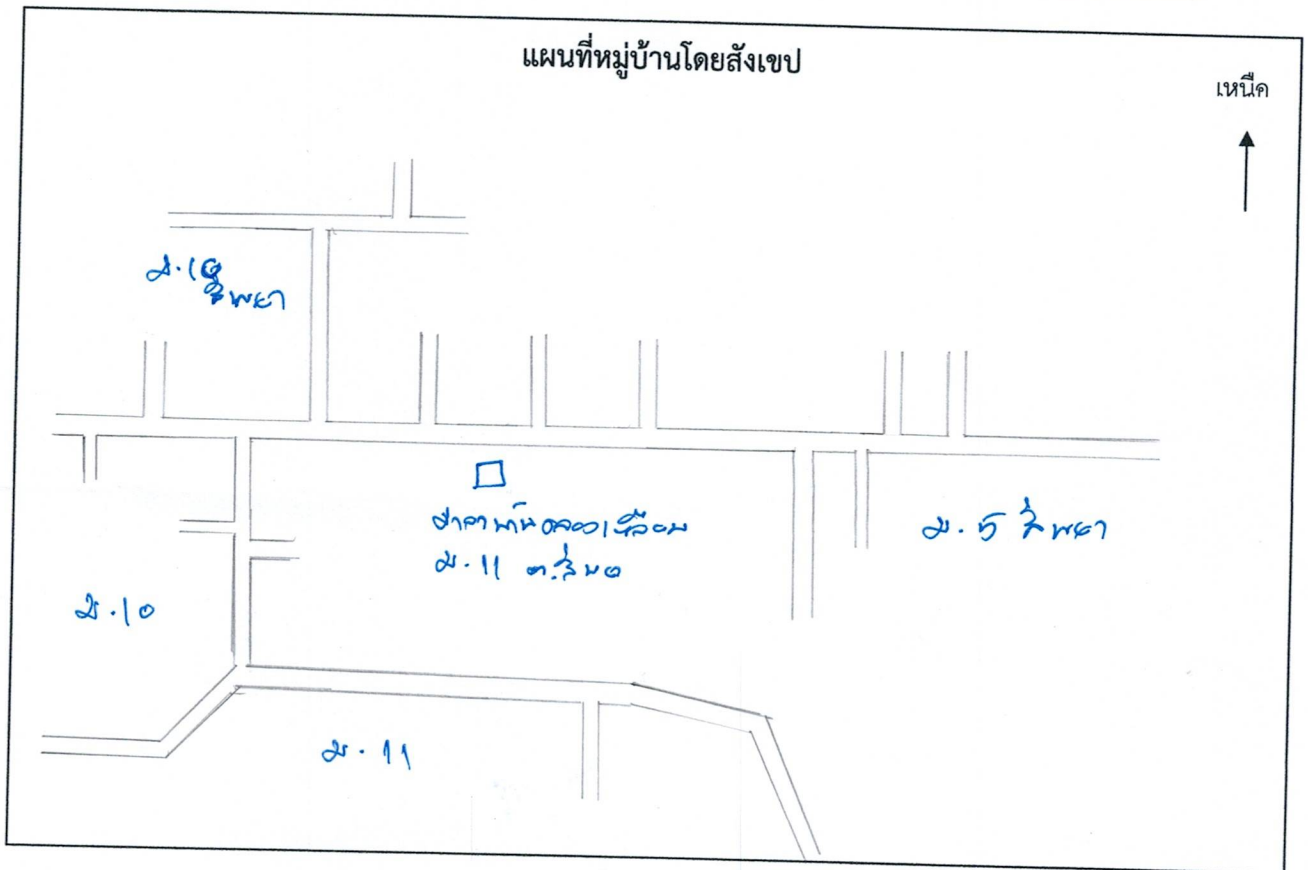

๓. ข้อมูลทางศาสนา ○ พุทธ วัด - แห่ง เจ้าอาวาส - รูป พระ - รูป
 ○ อิสลาม มัสยิด - แห่ง อิหม่าม - คน
 ○ คริสต์ โบสถ์ - แห่ง บาทหลวง - คน
 ○ อื่นๆ เช่น ศาลเจ้า โรงเจ สถานปฏิบัติธรรม - แห่ง

๔. จำนวนประชากร 25ครัวเรือน จำนวนพื้นที่ 1019 ไร่

จำนวนประชากร <u>52</u>คน	ชาย <u>23</u>คน	หญิง <u>29</u>คน
เด็กเล็ก (แรกเกิด-๑๒ ปี) <u>4</u>คน	ชาย <u>2</u>คน	หญิง <u>2</u>คน
วัยรุ่น (๑๒-๑๘ ปี) <u>2</u>คน	ชาย <u>1</u>คน	หญิง <u>1</u>คน
วัยทำงาน (๑๘-๖๐ ปี) <u>32</u>คน	ชาย <u>14</u>คน	หญิง <u>18</u>คน
ผู้สูงอายุ (๖๐ ปีขึ้นไป) <u>14</u>คน	ชาย <u>6</u>คน	หญิง <u>8</u>คน

๕. ข้อมูลสถานศึกษาที่เปิดให้บริการ

- อนุบาล แห่ง ประถมศึกษา แห่ง
 มัธยมศึกษาตอนต้น แห่ง มัธยมศึกษาตอนปลาย / ปวช. แห่ง
 ปวส. / อนุปริญญา แห่ง ปริญญาตรี แห่ง
 สูงกว่าปริญญาตรี แห่ง อื่น ๆ แห่ง
..... แห่ง
..... แห่ง

โรงเรียน / สถานศึกษา

ชื่อโรงเรียน/สถานศึกษา.....
ผู้อำนวยการโรงเรียน/สถานศึกษา.....
จำนวนครู.....คน
จำนวนนักเรียนคน นักเรียนชายคน นักเรียนหญิงคน

โรงเรียน / สถานศึกษา

ชื่อโรงเรียน/สถานศึกษา.....
ผู้อำนวยการโรงเรียน/สถานศึกษา.....
จำนวนครู.....คน
จำนวนนักเรียนคน นักเรียนชายคน นักเรียนหญิงคน

(หมายเหตุ : หากมีสถานศึกษามากกว่า ๒ แห่ง สามารถเพิ่มข้อมูลของสถานศึกษาได้ตามจริง)

๖. ข้อมูลการบริหารขององค์กรปกครองส่วนท้องถิ่น

สถานที่ตั้งของหมู่บ้านสังกัด เทศบาล องค์การบริหารส่วนตำบล อื่นๆ
ผู้บริหาร ชื่อ - สกุล ตำแหน่ง

๗. ศูนย์สุขภาพชุมชน/โรงพยาบาล.....แห่ง

๘. สถานีตำรวจ.....แห่ง

ใบงานที่ ๒

เรื่อง การเก็บข้อมูลการประกอบอาชีพในท้องถิ่น

๙. การประกอบอาชีพ

๙.๑ ด้านเกษตรกรรม

พื้นที่ทำนา.....ไร่ ไร่.....คร้าวเรือน
 พื้นที่ทำสวน.....ไร่.....คร้าวเรือน

พืชสวนที่สำคัญ ได้แก่

๑.....จำนวน.....ไร่
 ๒.....จำนวน.....ไร่
 ๓.....จำนวน.....ไร่
 ๔.....จำนวน.....ไร่

พื้นที่ทำไร่.....ไร่

พืชไร่ที่สำคัญ ได้แก่

๑.....จำนวน.....ไร่
 ๒.....จำนวน.....ไร่
 ๓.....จำนวน.....ไร่
 ๔.....จำนวน.....ไร่

ปศุสัตว์

จำนวนสัตว์ในพื้นที่โดยรวม

โค.....ตัว กระบือ.....ตัว สุกร.....ตัว
 เป็ด.....ตัว ไก่.....ตัว อื่นๆ.....ตัว

ประมง

แหล่งน้ำสาธารณะเพาะพันธุ์สัตว์น้ำ.....แห่ง พื้นที่.....ไร่
 สถานที่เพาะเลี้ยงสัตว์น้ำเอกชน.....แห่ง พื้นที่.....ไร่
 ทำเทียบเรือ/สะพานปลา จำนวน.....แห่ง
 ผลผลิตสัตว์น้ำจากการเพาะเลี้ยง.....ตัน/ปี
 ผลผลิตสัตว์น้ำจับจากแหล่งน้ำสาธารณะ.....ตัน/ปี
 อื่นๆ.....

๙.๒ ด้านอุตสาหกรรม

จำนวนโรงงานอุตสาหกรรมขนาดใหญ่.....แห่ง
(มีพนักงานตั้งแต่ ๒๐๐ คนขึ้นไป หรือมีทรัพย์สินเกินกว่า ๕๐ ล้านบาทขึ้นไป)

กิจการอุตสาหกรรม เกี่ยวกับ

- ๑).....
- ๒).....

จำนวนโรงงานอุตสาหกรรมขนาดกลาง.....แห่ง
(มีพนักงาน ๑๐ - ๔๙ คน หรือมีทรัพย์สินตั้งแต่ ๑๐ - ๕๐ ล้านบาท)

กิจการอุตสาหกรรม เกี่ยวกับ

- ๑).....
- ๒).....

จำนวนโรงงานอุตสาหกรรมครัวเรือน.....แห่ง
(มีพนักงานต่ำกว่า ๑๐ คน หรือมีทรัพย์สินถาวรไม่เกิน ๑ ล้านบาท)

กิจการอุตสาหกรรม เกี่ยวกับ

- ๑).....
- ๒).....
- ๓).....

๑๐. การพาณิชย์

ธนาคาร.....แห่ง
บริษัท.....แห่ง
ห้างหุ้นส่วนจำกัด.....แห่ง
ร้านค้าต่าง ๆแห่ง

สถานีบริการน้ำมัน.....แห่ง
ศูนย์การค้า/ห้างสรรพสินค้า.....แห่ง
ตลาดสด.....แห่ง
โรงฆ่าสัตว์.....แห่ง

๑๑. สถานบริการ

โรงแรม.....แห่ง
ร้านอาหาร.....แห่ง
โรงภาพยนตร์.....แห่ง
สถานีขนส่ง.....แห่ง
อื่น ๆแห่ง

ใบงานที่ ๓

เรื่อง การเก็บข้อมูลด้านกายภาพในท้องถิ่น

๑๒. สภาพภูมิประเทศ เช่น เป็นที่ราบ ลุ่ม ลาดเอียง ภูเขา ป่าพรุ ป่าชายหาด ป่าชายเลน
พื้นที่ เนินที่ราบ ป่าดงดิบ

๑๓. ลักษณะดิน

ชนิดดิน ดินในชั้นที่ ๑๐ก 25 , ดินในชั้นที่ ๑๐ค 27B

ความอุดมสมบูรณ์ของดิน ต่ำ

๑๔. แหล่งน้ำ

แหล่งน้ำธรรมชาติ (จำนวน ความกว้าง ความยาว ปริมาณน้ำ มีน้ำตลอดปี หรือเป็นฤดูกาล)
แม่น้ำ -

ห้วย -

หนอง -

คลอง -

บึง -

แหล่งน้ำชลประทาน (จำนวน ความกว้าง ความยาว ปริมาณน้ำ มีน้ำตลอดปี หรือเป็นฤดูกาล)
เขื่อน -

อ่างเก็บน้ำ -

คลองชลประทาน -

ฝาย -

ฝายชะลอความชุ่มชื้น จำนวน.....-.....ครอบคลุมพื้นที่.....-.....

ปริมาณน้ำฝนเฉลี่ยต่อปี 2552 มิลลิเมตร

ปริมาณน้ำฝนเฉลี่ยสูงสุดต่อปี 513 มิลลิเมตร

ช่วงเดือน..... สิงหาคม

ปริมาณน้ำฝนเฉลี่ยต่ำสุดต่อปี 8 มิลลิเมตร

ช่วงเดือน..... ธันวาคม

ปริมาณความต้องการใช้น้ำเปรียบเทียบกับปริมาณน้ำที่มีในพื้นที่

เพียงพตลอดปี

น้ำแห้งในช่วงเดือน..... ธันวาคม - สิงหาคม

น้ำท่วมในช่วงเดือน.....

คุณภาพของน้ำที่มี

ปนเปื้อนโลหะหนัก

ปนเปื้อนจุลินทรีย์

น้ำสะอาดไม่มีปัญหาการปนเปื้อน

๑๕. อุณหภูมิ (องศาเซลเซียส) : เช้า..... 30 °C เที่ยง..... 32 °C เย็น..... 31 °C
ณ พื้นที่เก็บโดยรวมต่อวัน สูงสุด..... 32 °C ต่ำสุด..... 26 °C

๑๖. ปริมาณแสง (เปอร์เซ็นต์ความเข้มแสง) :

เช้า.....% เที่ยง.....% เย็น.....%

๑๗. พิกัดทางภูมิศาสตร์ (GIS) ค่า X : 12.5849 ค่า Y : 102.0372

ใบงานที่ ๔

เรื่อง การเก็บข้อมูลประวัติหมู่บ้าน ชุมชน วิถีชุมชน

๑๘. ประวัติหมู่บ้าน... ชาวอีสาน เดิมตั้งชื่อตำบลว่า ในพจนานุกรม ๗๐๐ ชาวอีสาน
ตั้งถิ่นฐานอยู่กับเจ้าท้าวสีฟ้า ท้าวในกำลั่งพรวาดใหญ่ตาดอยู่ พวกที่อยู่ในถิ่นตั้งถิ่นฐาน
บริเวณหนองผ่องหนอง ตอขวับชื่อว่าเป็นพญาท้าว สีขาว ๕ ตอขวับชื่อเรียก
มีชื่อเรียกว่า "สีฟ้า" ต่อมาชื่อเป็นภาษาพื้น "สีฟ้า"

ท้าวสีฟ้ามี ๑๑ คน เริ่มตั้งชื่อตำบลว่า สีฟ้าที่หมู่บ้าน ๑๑ เป็นทุ่งใหญ่
ท้าวสีฟ้าบ้านนิคมท้าวสีฟ้าไปตั้งถิ่นฐานบ้านหนองท้าว ต่อมาชื่อหมู่บ้านที่ตอขวับบ้านสี
เป็นบ้านหนองท้าว ชื่อไปตั้งชื่อตำบลบ้านสีฟ้า ท้าวสีฟ้าหมู่บ้านชื่อว่า "บ้านทุ่งใหญ่ ๑๑"

๑๙. วิถีชีวิต